Вестник

6+

mokupchino.ru

МУНИЦИПАЛЬНОГО ОБРАЗОВАНИЯ «КУПЧИНО» №56, 7 декабря 2017

Муниципалитет Купчино провел очередную бесплатную экскурсию для жителей нашего округа. На этот раз купчинцы ознакомились с экспозицией Кронштадтского морского музея

стр. 4

СОБЫТИЕ

В Михайловском замке состоялась торжественная церемония подведения итогов первого конкурса «Петербург и петербуржцы». Награды вручал губернатор города

стр. 6

ПРОГРАММА

телевизионных передач с 11 по 17 декабря

стр. 10–23

ВАЖНО

Познавательный мультфильм юных купчинцев из киноцентра «Чайка» о пожарной безопасности будет показан всем учащимся петербургских школ

стр. 8

АКТУАЛЬНО

Вступило в силу постановление правительства Санкт-Петербурга о запрете выхода на лёд водоемов, расположенных в черте города. Запрет продлится до 15 января

стр. 25

С ДНЕМ КОСТИТУЦИИ

Дорогие петербуржцы!

Принятие Конституции 12 декабря 1993 года открыло новую страницу в истории современной России. Основной документ страны, принятый всенародным голосованием, стал прочным фундаментом гарантии прав и свобод многонационального народа, положил начало формированию гражданского общества и масштабным социально-экономическим преобразованиям.

Мы все должны чтить и хранить ценности, заложенные в главном документе страны, — государственный суверенитет, территориальную целостность, верховенство демократии и закона.

С Санкт-Петербургом связаны важнейшие страницы истории российской государственности. Наш город был инициатором многих преобразований в нашей стране. Петербуржцы всегда чтили и уважали Конституцию — основу стабильности и процветания Отечества.

В этот день желаю всем петербуржцам крепкого здоровья, мира, добра, благополучия и новых успехов в труде на благо Санкт-Петербурга и России!

Вячеслав МАКАРОВ, секретарь Санкт-Петербургского регионального отделения партии «Единая Россия», председатель Законодательного Собрания Санкт-Петербурга

Уважаемые купчинцы!

Конституция Российской Федерации — основной документ, по которому строится жизнь каждого жителя нашей страны. Конституция является гарантом наших прав и свобод. Она, что немаловажно, определяет и наши обязанности перед другими гражданами России.

Конституция — это фундамент, закрепивший базовые принципы существования нашего государства, это — символ единства нашего общества, нашей социально-политической стабильности.

Сегодня Россия — динамично развивающаяся страна, с прочными основами, способная противостоять любым внешним угрозам. Мы преодолеваем трудности и движемся вперед, сохраняя наши важнейшие ценности. Основа этого заложена в нашем Основном Законе.

Мы должны гордиться своей страной — ее прошлым и сегодняшними достижениями. Пусть наши дети продолжают традиции своих предков — сохраняют главные духовные, нравственные ценности, растут настоящими патриотами своей страны! И именно главный закон России — основа и гарант нашего будущего!

Михаил ЧЕРЕПАНОВ, глава муниципалитета Купчино, федеральный координатор «Молодой Гвардии Единой России» по Северо-Западу

РОССИЙСКОЙ ФЕДЕРАЦИИ

Дорогие жители муниципального округа Купчино!

Главный закон нашей страны — Конституция Российской Федерации — основа правовой системы России, важнейший гарант соблюдения наших с вами интересов, мощный фундамент, на котором строится система государственного устройства, определяются все основополагающие принципы жизни нашего общества.

Наш основной закон закрепляет самый важный демократический принцип — то, что в нашей стране высшей ценностью является человек, его права и свободы.

За годы с момента принятия Конституции наше государство прошло не простой, но очень важный путь, направленный на усиление социально-политической стабильности в стране. Многое делалось и делается для защиты граждан, укрепления порядка, мощи государства — а это отвечает интересам общества, интересам каждого человека.

В этот день от всей души желаем всем жителям округа здоровья, успехов в вашей деятельности и новых свершений на благо нашего Отечества и Санкт-Петербурга.

Депутаты Муниципального Совета муниципального образования Купчино

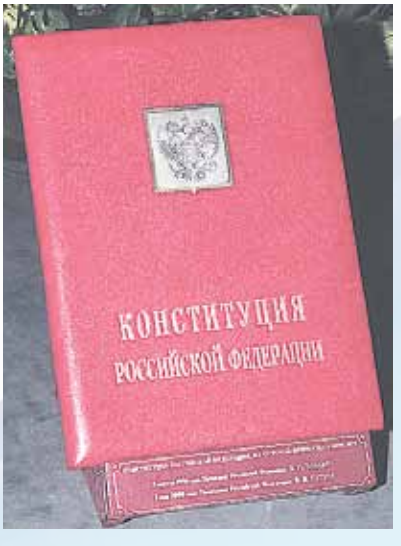

Конституция Российской Федерации, на которой принимали присягу президенты Российской Федерации Борис Ельцин, Владимир Путин и Дмитрий Медведев

Памятный день российского календаря

- Конституция Российской Федерации была принята 12 декабря 1993 года всенародным голосованием. Ее полный текст был опубликован в «Российской газете» 25 декабря 1993 года.
- Конституция — основной закон государства. Она является ядром всей правовой системы России и определяет смысл и содержание других законов.
- Современной Конституции предшествовали принятая в 1918 году Конституция РСФСР и первая Конституция СССР, принятая в 1924 году и закрепившая победу социализма на советском пространстве. Затем на смену пришли Конституция 1936 года и так называемая брежневская Конституция 1977 года, действовавшая до распада Советского Союза.
- С 1994 года указами президента России («О Дне Конституции Российской Федерации» и «О нерабочем дне 12 декабря») день 12 декабря был объявлен государственным праздником.
- По решению Государственной Думы с 2005 года 12 декабря перестал быть выходным днем, а День Конституции был причислен к памятным датам России.
- В этот день по всей стране проходят различные мероприятия, посвященные памятной дате в честь главного закона страны: это уроки правоведения, «круглые столы», тематические презентации и выставки, митинги, флешмобы, праздничные концерты, массовые акции.

Традиционные экскурсии для жителей округа продолжаются

В рамках ведомственной целевой программы по организации и проведению экскурсий для жителей округа 25 ноября состоялась поездка жителей муниципального образования Купчино в город Кронштадт.

В ходе бесплатной экскурсии жители посетили сравнительно молодой Кронштадтский морской музей — он начал свою работу пять лет назад, к 130-летию со дня открытия Школы водолазов в Кронштадте. Этот музей расположился в доме, который до событий 1917 года принадлежал семье кронштадтского купца Михаила Осиповича Бритнева, судостроителя, судовладельца, создателя первого в мире ледокольного судна «Пайлот», основателя первой в России частной водолазной школы (1869 г.).

Это — не государственный, а скорее общественный музей, организованный энтузиастами-единомышленниками. Основная цель его создания — передача современному молодому поколению интереса к техническому творчеству путем предоставления возможности знакомства с уникальными разработками, технологиями, а также с исторической и современной техникой.

Участники экскурсии с интересом выслушали рассказ об истории Кронштадтской школы водолазов и наглядно познакомились с героической историей своей нации.

В поездке принял участие депутат Муниципального Совета МО «Купчино» Александр Сергеевич Маликов, который после экскурсии отметил: «В этом музее мы получили прекрасную возможность узнать много нового о развитии морского флота в России. Экспозиция заставляет гордиться историей нашей страны, подвигами и открытиями, которые совершили наши предки».

Марина ПЕТРОВА

Презентация духовной книги «Благослови…» состоится в нашем городе

«Благослови…» — книга игуменьи Елисаветы, настоятельницы Свято-Елисаветинского женского монастыря в Калининградской области, подвижническим трудом которой в нашей стране открыты более 20 храмов и часовен.

Презентация книги
игуменьи Елисаветы
«Благослови» состоится
9 декабря
в Доме Офицеров
(Литейный пр., д. 20)
Начало в 16. 00
Вход свободный

За эти труды игуменья Елисавета награждена орденом Святой равноапостольной княгини Ольги, орденом Святой Евфросинии Московской II степени и другими наградами.

Настоятельница Свято-Елисаветинского женского монастыря создает картины, пишет книги. Все средства, вырученные от их продажи, идут на возрождение храмов. Сейчас — на строительство Дома милосердия, в котором смогут найти приют женщины, оставшиеся без крова и нуждающиеся в помощи. Он возводится по инициативе игуменьи Елисаветы.

Для тех, кто ищет работу

Жителей района приглашают на гарантированное собеседование.

12 декабря в 11.00 в агентстве занятости населения Фрунзенского района состоится гарантированное собеседование работодателей с безработными и ищущими работу гражданами.

Ждем вас по адресу: Бухарестская ул., д. 61.
Справки по телефону 320-06-51.

Муниципальный Совет МО «Купчино» от всей души поздравляет с юбилеем жителей нашего округа:

С 85-летием!
Ларису Яковлевну СОЛОВЬЕВУ.

С 80-летием!
Людмилу Александровну САЛТЫКОВУ,
Альбину Аркадьевну СОКОЛОВУ.

Желаем вам здоровья, счастья и мирного неба над головой!

Уточнение. В спецвыпуске нашей газеты (№53 от 23.11.2017) допущена техническая ошибка. Следует читать: «Заказ №0320 от 23.11.2017 г.»

График приема депутатов Муниципального Совета муниципального образования МО «Купчино»

СПб, ул. Будапештская, дом 19, корпус 1, 2-й этаж

Ф.И.О.	Время приема	
Избирательный округ №216		
Баранов Дмитрий Евгеньевич	Второй вторник	16.00—18.00
Гапанович Антонина Леонидовна	Последний вторник	14.00—16.00
Кузнецов Владимир Алексеевич	Третий четверг	16.00—18.00
Фомина Елена Васильевна	Вторник, четверг	16.00—18.00
Яровой Александр Степанович	Первая и третья среда	14.00—16.00
Избирательный округ №217		
Логинов Евгений Игоревич	Первая и третья среда	16.00—18.00
Мерзлякова Мария Геннадьевна	Третья среда	18.00—20.00
Свиридов Анатолий Валерьевич	Первая пятница	16.00—17.00
Середа Елена Валентиновна	Последний четверг	17.00—18.00
Смехов Александр Евгеньевич	Третий четверг	16.00—18.00
Избирательный округ №218		
Ерёмина Светлана Николаевна	Первый четн. вторник	11.30—13.30
Маликов Александр Сергеевич	Первый понедельник	16.00—18.00
Мельникова Инна Васильевна	Вторая среда	16.00—18.00
Соколов Вячеслав Юрьевич	Вторая среда	16.00—17.00
Черепанов Михаил Сергеевич	Каждый четверг	16.00—18.00
Избирательный округ №219		
Борзанова Марина Валентиновна	Каждый вторник	17.00—18.00
Иванова Елена Владимировна	Вторая среда	18.30—19.30
Коротких Анастасия Валерьевна	Первый вторник	16.00—18.00
Куракин Максим Александрович	Вторая среда	16.00—18.00
Трубицын Юрий Николаевич	Каждый четверг	16.00—18.00
Часы приема Главы муниципального образования «Купчино»		
Черепанов Михаил Сергеевич	Каждый четверг	16.00–18.00

График приема граждан структурными подразделениями Местной администрации

СПб, ул. Бухарестская, дом 43

И.о. Главы Местной администрации		
Батанов Сергей Валентинович	Вторник, четверг	10.00–12.00
Заместитель Главы Местной администрации		
Орлова Алена Сергеевна	Вторник, четверг	14.00—16.00
Общий отдел		
Михайлова Ольга Алексеевна	Вторник Четверг	12.00–13.00 14.00–15.00
Отдел благоустройства		
Степовая Виктория Викторовна	Вторник, четверг	14.00–16.00
Отдела опеки и попечительства (ул. Будапештская, дом 19, корпус 1)		
Лунина Жанна Юрьевна	Понедельник Четверг	15.00–17.00 10.00–12.00

Фото gov.spb.ru

Впервые в нашем городе состоялся конкурс «Петербург и петербуржцы»

1 декабря в Михайловском замке прошла торжественная церемония подведения итогов конкурса «Петербург и петербуржцы». Памятными знаками были отмечены наши земляки, награды которым вручил губернатор Санкт-Петербурга Георгий Полтавченко.

Церемония проводится фондом «Новая высота» при поддержке правительства Санкт-Петербурга, Законодательного Собрания и общественных организаций. В организационный комитет конкурса поступило более 500 заявок, из которых были выбраны 12 победителей.

Награды были вручены в номинациях «Герой года» (два человека), «Семья года», «Женщина года», «Мужчина года», «Благоустройство года», «Музей года», «Здание года», «Улица года» и «Событие года».

Имена победителей конкурса будут вписаны в Большую книгу Санкт-Петербурга, которая будет храниться в Центральном городском архиве.

В номинации «Герой года» обладателями награды стали крановщица Тамара Пастухова, спасшая 19 января во время пожара при строительстве Западного скоростного диаметра троих человек, и машинист электропоезда Александр Каверин, который в момент теракта 3 апреля в метрополитене вывел поезд на безопасную станцию и своими действиями спас сотни жизней.

В номинации «Семья года» победителем стала многодетная семья Рязанцевых из Пушкинского района. У них восемь детей, старшему из которых 18, а младшему — 1 год, и в скором времени эта семья ждет прибавления.

В номинации «Мужчина года» награжден летчик-космонавт Андрей Борисенко. Он вернулся из полета в апреле 2017 года, проведя в космосе почти полгода.

В номинации «Женщина года» победила певица, народная артистка СССР Эдита Пьеха.

Специального приза удостоена Татьяна Черниговская — ученый в области нейронауки и психолингвистики, доктор биологических наук, заслуженный деятель науки РФ.

Музеем года стал крейсер «Аврора», который в этом году был открыт после масштабных работ по ремонту и реконструкции.

Событием года признан Военно-морской парад, который был проведен в Санкт-Петербурге 30 июля. Напомним, что в параде приняли участие моряки Балтийского, Черноморского, Северного, Тихоокеанского флотов и Каспийской флотилии.

Театром года был объявлен ТЮЗ им. А.А. Брянцева. В этом году исполнилось 95 лет с момента основания одного из первых репертуарных детских театров мира. Он открылся 23 февраля 1922 года спектаклем «Конек-Горбунок», который был долгие годы визитной карточкой ТЮЗа, и для многих поколений ленинградцев-петербуржцев знакомство с театром начиналось именно с этого спектакля.

«Сегодня Санкт-Петербург занимает в России лидирующие позиции в образовании, науке, спорте, производстве качественной конкурентоспособной продукции. Но главное богатство нашего города — это талантливые и трудолюбивые петербуржцы. У нас на глазах зарождается новая замечательная традиция — отмечать наших земляков за большой вклад в развитие северной столицы, а также самые значимые для города проекты уходящего года. Я уверен, что она будет жить многие годы», — отметил губернатор города.

Хроника происшествий

Пресечено незаконное осуществление предпринимательской деятельности

В ходе проверки сотрудники полиции выявили и пресекли продажу спиртосодержащей продукции без соответствующего разрешения в пункте приема стеклотары.

2 декабря в полицию Фрунзенского района поступило сообщение о том, что в доме №74 на Бухарестской улице осуществляется незаконная торговля алкогольной продукцией.

При выезде по указанному адресу сотрудники полиции выявили факт хранения и продажи алкоголя в пункте приема стеклотары без специального разрешение на осуществление предпринимательской деятельности. Из незаконного оборота было изъято около 70 литров спиртосодержащей продукции. Всё изъятое направлено на экспертизу.

По подозрению в совершении данного правонарушения задержан 57-летний уроженец одной из республик Центральной Азии. В отношении гражданина составлен протокол об административном правонарушении по статье 14.1 КоАП РФ (осуществление предпринимательской деятельности без государственной регистрации или без специального разрешения).

Раскрыта кража из автосервиса

Сотрудники полиции задержали подозреваемого в краже имущества, принадлежащего автосервису, из офисного помещения на улице Салова.

27 ноября в полицию обратился 46-летний директор автосервиса с сообщением о том, что неизвестный злоумышленник накануне ночью проник в офисное помещение дома №36А на улице Салова и похитил принадлежащее компании имущество. Ущерб составил около 100 тысяч рублей.

По подозрению в совершении данного преступления задержан 28-летний житель Ленинградской области, ранее работавший в указанном автосервисе. Подозреваемый дал явку с повинной и пояснил, что похищенное имущество продал.

По данному факту было возбуждено уголовное дело по признакам преступления предусмотренного частью 2 статьи 158 УК РФ (кража). Мера пресечения — подписка о невыезде.

Задержан подозреваемый в краже автомобиля

Сотрудники полиции Фрунзенского района задержали гражданина, который в октябре текущего года похитил автомобиль, припаркованный у дома по Южному шоссе.

16 октября неизвестный злоумышленник у дома №37-1 на Южном шоссе похитил автомобиль «Ситроен С5», принадлежащий 47-летнему уроженцу Псковской области. Ущерб составил 250 тысяч рублей.

По данному факту было возбуждено уголовное дело по признакам преступления, предусмотренного частью 3 статьи 158 УК РФ (кража).

Сотрудниками полиции в результате проведенных оперативно-розыскных мероприятий по подозрению в совершении указанного преступления был задержан и полностью изобличен 33-летнний мужчина.

Подозреваемый задержан в порядке ст. 91 УПК РФ.

Управление МВД по Фрунзенскому району Санкт-Петербурга

КУЛЬТУРНАЯ СРЕДА

Центральнуая районная библиотека имени Чехова приглашает жителей нашего округа.

11 декабря в 18.30 — на лекцию старшего научного сотрудника и экскурсовода Государственного музея-памятника «Исаакиевский собор» Марины Евгеньевны Хайретдиновой «Смольный: от института благородных девиц до штаба революции».

На лекции Марины Хайретдиновой вы узнаете историю Смольного на протяжении трех веков: от монастыря и института благородных девиц до событий Октябрьской революции 1917 года.

13 декабря в 18.30 — на моноспектакль «В этой жизни я только прохожий...» по поэзии Сергея Есенина. Прозвучат стихи поэта в исполнении заслуженного артиста России Леонида Мозгового.

15 декабря в 18.00 — на лекцию «Мятеж реформаторов» историка, писателя Якова Гордина.

На протяжении двух веков деятелям Северного тайного общества предъявляют множество суровых обвинений. Кто-то считает их рыцарями без страха и упрека, другие же — политическими заговорщиками. Попытаться разглядеть суть события поможет Яков Гордин, российский историк, публицист, литератор, главный редактор журнала «Звезда», а также автор книг о декабрьском восстании: «Мятеж реформаторов 14 декабря 1825 года», «События и люди 14 декабря», «Николай I без ретуши» и других.

Ждем вас по адресу: ул. Турку, д. 11, к. 1. Вход свободный.

Творчество юных поможет в трудной ситуации всем

Мультфильм о пожарной безопасности, созданный во Фрунзенском районе, покажут учащимся петербургских школ — на большом экране киноцентра «Чайка» 29 ноября состоялась знаковая премьера нового мультпроизведения, придуманного молодыми купчинцами.

Команда из одиннадцати начинающих мультипликаторов из Фрунзенского района представила познавательный мультфильм «Огонь — друг или враг?», созданный в дни осенних каникул в формате развивающих мастер-классов «Мультканикулы» при поддержке отдела надзорной деятельности и профилактической работы Фрунзенского района Управления надзорной деятельности и профилактической работы Главного управления МЧС России по Санкт-Петербургу.

8-минутную киноленту можно назвать уникальной сразу по двум причинам. Прежде всего, это первый опыт творческого сотрудничества киноцентра «Чайка» и Главного управления МЧС России по Санкт-Петербургу — идею снять мультфильм на тему противопожарной пропаганды предложил отдел надзорной деятельности и профилактической работы Фрунзенского района. Во-вторых, необычен жанр: это мультфильм-репортаж. А основой сюжета стал «Урок пожарной безопасности», который провели для маленьких мультипликаторов Павел Арещенко и Максим Баранов — государственные инспекторы Фрунзенского района по пожарному надзору. Во время практического занятия они обратили внимание ребят на самые распространенные причины возникновения пожаров, объяснили, как правильно вести себя в случае опасности. Также ребята научились пользоваться огнетушителями.

В торжественный день премьерного показа на сцену киноцентра в качестве почетных гостей и соавторов познавательного фильма поднялись представители отдела надзорной деятельности и профилактической работы Фрунзенского района Управления надзорной деятельности и профилактической работы Главного управления МЧС России по Санкт-Петербургу: Руслан Фомин, начальник отдела; Николай Грязев, начальник отделения; Павел Арещенко, инспектор отдела, и Елена Тимощенко, инспектор отдела пропаганды Главного управления МЧС России по Санкт-Петербургу.

Так, Руслан Фомин назвал мультфильм по-настоящему впечатляющим. Он поблагодарил ребят за образную, выразительную и эффективную противопожарную пропаганду.

От имени создателей анимационной ленты почетных гостей поблагодарила Елена Пилиповская, преподаватель мастерской мультипликации «МультЧайка». Она подчеркнула, что предложенная ими тема оказалась яркой с точки зрения кинематографа и благодатной в воспитательном смысле.

Презентацию мультфильма подытожила Елена Тимощенко. По ее словам, познавательный мультфильм «Огонь — друг или враг?» будет показан петербургским школьникам, станет наглядным пособием на уроках безопасности. В завершении торжественной церемонии авторам мультфильма вручили почетные грамоты от Главного управления МЧС России по Санкт-Петербургу.

Юные киноавторы в очередной раз подтвердили: хотя они малы ростом, но — уже мастера создавать большие кинособытия. Мультфильмам фрунзенцев уже не раз аплодировали зрители международных кинофестивалей, в Берлине, Австрии, Сербии. Но новая анимационная история, безусловно, стала ступенью в творчестве ребят и проявлением того, что называют гражданской ответственностью: в ней дети размышляют на жизненно важную для каждого тему — о пожарной безопасности и о том, как в случае опасности, сохранить свою жизнь и жизни окружающих.

Марина МАЛЕЕВА

Одна из самых благоустроенных территорий города

Фрунзенский район занял третье место на ежегодном смотре-конкурсе за лучшее комплексное благоустройство территорий районов Санкт-Петербурга в 2017 году.

Победителей назвали в ходе заседания Городского штаба благоустройства, которое прошло под председательством вице-губернатора Санкт-Петербурга Николая Бондаренко.

В рамках конкурса Фрунзенский район получил первые места в двух номинациях:

- «Самая благоустроенная дворовая территория» (Малая Балканская ул., 30, к. 3);
- «Самый благоустроенный объект здравоохранения или социальной защиты» — Центр социальной реабилитации инвалидов и детей-инвалидов Фрунзенского района (Загребский б-р, 25).

Смотр-конкурс проводился по 10 номинациям, всего было выставлено 170 объектов от всех 18 районов города. Комиссия выбирала самый благоустроенный квартал, дворовую территорию, а также лучшие объекты здравоохранения, образования, культуры, спорта, садово-паркового хозяйства, промышленности, потребительского рынка.

Подведены итоги месячника благоустройства

Городским штабом благоустройства под председательством Николая Бондаренко Фрунзенский район назван лучшим по итогам проведения осеннего месячника в 2017 году.

ООО «Жилкомсервис №2 Фрунзенского района» награждено грамотой за наилучшие показатели в работе по благоустройству среди предприятий жилищно-коммунального хозяйства в период с 1 по 31 октября.

Также было отмечено наибольшее количество участников от Фрунзенского района в Дне благоустройства, прошедшего 21 октября. В этот день привести в порядок дворы, скверы и улицы района вышло почти 15 тысяч жителей.

В рамках осеннего месячника по благоустройству во Фрунзенском районе работы уборке территорий прошли на 694,8 га.

Район украсят к новому году

Свыше 600 световых новогодних украшений преобразят улицы района к Новому году. Световые гирлянды, подвесы и консоли появятся на 12 центральных уличных магистралях и 6 площадях Фрунзенского района.

Согласно разработанной концепции, в оформлении используются такое цветовое решение, как «холодный белый», и применяется уже имеющееся у администрации электротехническое оборудование, а также новое — с учетом современных дизайнерских тенденций и технологических решений.

Праздничную атмосферу создадут узорчатые сказочные арки, мерцающие украшения из бахромы, подвесы в виде летящих звезд, линейной изморози, шаров с внутренним свечением. Группы деревьев традиционно украсят гирляндами, игрушками и подсветят разноцветными прожекторами.

В районе уже установили 16-метровую нарядную ёлку, которая высится на площади перед зданием районной администрации (Пражская ул., 46).

В единой концепции будут украшены медицинские учреждения и школьные и дошкольные учебные заведения.

В оформлении района принимают участие коллективы учреждений и предприятий, которые по-новогоднему расцветят здания и прилегающие территории, а также управляющие компании и жители района — они позаботятся о праздничном убранстве дворов, парадных, окон и балконов.

Наиболее привлекательные новогодние объекты будут представлены районной администрацией для участия в городском конкурсе на лучшее оформление территории к празднованию Нового 2018 года и Рождества Христова.

Проводится сбор вещей для детей Донбасса

Добровольческое агентство «ДА» совместно с региональной общественной организацией Ленинградской области «Центр благотворительных и социальных программ “Дети Донбасса”» объявили о начале добровольческой акции по сбору необходимых вещей детям Донбасса «Чужих детей не бывает».

Принимать от всех желающих жителей Фрунзенского района мясные и рыбные консервы, крупы, макароны, детское питание, средства личной гигиены, чистую одежду для детей до 6 лет (можно б/у), канцелярские товары для передачи в детские дома будут по адресу: Дом молодежи «Купчино», Бухарестская ул., д. 91, каб. 203.

По материалам официального портала администрации Фрунзенского района Санкт-Петербурга (www.frunznews.ru) и vk.com/frunzr

ПОНЕДЕЛЬНИК, 11 декабря

№56
7 декабря 2017

ПЕРВЫЙ КАНАЛ

5.00 Телеканал Доброе утро
9.00, 3.00 Новости
9.15, 4.15 Контрольная закупка
9.50 Жить здорово! (12+)
10.55, 3.15 Модный приговор
12.00, 15.00 Новости с субтитрами
12.15 Премьера. Бабий бунт (16+)
12.50, 17.00, 1.15 Время покажет (16+)
15.15 Давай поженимся! (16+)
16.00, 2.15, 3.05 Мужское / Женское (16+)
18.00 Вечерние новости с субтитрами
18.45 На самом деле (16+)
19.50 Пусть говорят (16+)
21.00 Время
21.30 Т/с ПРЕМЬЕРА. «СЕРЕБРЯНЫЙ БОР» (16+)
23.30 Вечерний Ургант (16+)
0.00 Познер (16+)
1.00 Ночные новости

РОССИЯ 1

5.00, 9.15 Утро России
5.07, 5.35, 6.07, 6.35, 7.07, 7.35, 8.07, 8.35, 11.40, 14.40, 17.40 Вести. Местное время. Санкт-Петербург
9.00, 11.00, 14.00, 17.00, 20.00, 20.45 Вести
9.55 О самом главном (12+)
12.00 Судьба человека с Борисом Корчевниковым (12+)
13.00, 19.00 60 минут (12+)
15.00 Т/с «МОРОЗОВА» (12+)
18.00 Андрей Малахов. Прямой эфир (16+)
21.00 Т/с «ТАЙНЫ СЛЕДСТВИЯ-17» (12+)
23.15 Вечер с Владимиром Соловьёвым (12+)
1.50 Т/с «ФАМИЛЬНЫЕ ЦЕННОСТИ» (12+)

ТВ ЦЕНТР

6.00 Настроение
8.00 Х/ф «СВЕРСТНИЦЫ» (12+)
9.35 Х/ф «ЛЕКАРСТВО ПРОТИВ СТРАХА» (12+)
11.30, 14.30, 19.40, 22.00 События
11.50 Постскриптум с Алексеем Пушковым (16+)
12.55 В центре событий с Анной Прохоровой (16+)
13.55 Городское собрание (12+)
14.50 Город новостей
15.05, 3.55 Т/с «МИССИС БРЭДЛИ» (12+)
17.00 Естественный отбор (12+)
17.50 Х/ф «ЖЕНЩИНА В БЕДЕ-3» (12+)
20.00 Петровка, 38 (16+)
20.20 Право голоса (16+)
22.30 Революция правых. Спецрепортаж (16+)
23.05 Д/ф «Без обмана. Вкус Италии» (16+)
0.00 События. 25-й час
0.35 Право знать! (16+)
2.05 Х/ф «КРУТОЙ» (16+)

НТВ

5.00, 6.05 Т/с «ХВОСТ» (16+)
6.00, 10.00, 13.00, 16.00, 19.00 Сегодня
7.00 Деловое утро НТВ (12+)
9.00, 10.25 Т/с «ВОЗВРАЩЕНИЕ МУХТАРА» (16+)
11.20 Т/с «ПОДОЗРЕВАЮТСЯ ВСЕ» (16+)
12.00 Т/с «СВИДЕТЕЛИ» (16+)
13.25 Обзор. Чрезвычайное происшествие
14.00, 16.30 Место встречи
16.15, 19.20 Сегодня в Санкт-Петербурге
17.00 Специальный выпуск с Вадимом Такменевым (16+)
18.00 Т/с «МЕНТОВСКИЕ ВОЙНЫ» (16+)
19.40 Т/с «ЧУЖОЕ ЛИЦО» (16+)
21.50 Т/с «КАЗНИТЬ НЕЛЬЗЯ ПОМИЛОВАТЬ» (16+)
23.55 Итоги дня
0.25 Поздняков (16+)
0.40 Футбольная столица с Геннадием Орловым
1.10 Т/с «АГЕНТСТВО СКРЫТЫХ КАМЕР» (16+)
2.30 Д/с «Малая Земля» (16+)
3.30 Т/с «ХОЖДЕНИЕ ПО МУКАМ» (0+)

РОССИЯ К

6.30, 7.00, 7.30, 8.00, 10.00, 19.00, 23.45 Новости культуры
6.35 Д/с «Пряничный домик»
7.05 Легенды мирового кино
7.35 Д/с «Пешком...»
8.05, 21.10 Правила жизни
8.35, 22.55 Т/с «АББАТСТВО ДАУНТОН»
9.30 Мхатчики. Театр времен Олега Ефремова.
10.15, 18.00 Наблюдатель
11.10, 0.30 Д/ф «Александр Солженицын»
12.15 Мы - грамотеи!
12.55 Белая студия
13.35 Д/с «Куклы»
14.15 Д/ф «Гончарный круг»
14.30 Библейский сюжет
15.00 Новости культуры С-Пб
15.10 Д/ф «Я, Майя Плисецкая...»
16.35 Д/с «На этой неделе... 100 лет назад. Нефронтовые заметки»
17.00 Агора
19.10 Торжественное закрытие XVIII Международного телевизионного конкурса юных музыкантов Щелкунчик. Прямая трансляция из КЗЧ
21.00 Спокойной ночи, малыши!
21.40 Сати. Нескучная классика...
22.20 Д/ф «Дворцы взорвать и уходить...»
0.00 Мастерская архитектуры с Андреем Черниховым
1.25 Pro memoria
1.40 Произведения Родиона Щедрина в исполнении ГАСО России им. Е. Ф. Светланова
2.40 Цвет времени

ДОМАШНИЙ

6.30, 5.30 Джейми: обед за 30 минут (16+)
7.30, 23.40, 5.25 6 кадров (16+)
7.55 По делам несовершеннолетних (16+)
10.55 Давай разведёмся! (16+)
13.55 Тест на отцовство (16+)
15.55, 18.00 Д/с «Понять. Простить» (16+)
19.00 Т/с «ДЫШИ СО МНОЙ. СЧАСТЬЕ ВЗАЙМЫ» (16+)
20.50 Т/с «САМАРА» (16+)
22.40 Свадебный размер (16+)
0.30 Т/с «ХОРОШИЕ РУКИ» (16+)
3.35 Х/ф «НАСЛЕДНИЦА» (16+)

ТНТ

7.00, 7.30, 8.00, 8.30, 6.00, 6.30 ТНТ. Best (16+)
9.00 Дом-2. Lite (16+)
11.00, 23.00 Дом-2. Остров любви (16+)
12.00 Танцы (16+)
14.00, 14.30, 15.00, 15.30, 16.00, 16.30, 17.00, 17.30, 18.00, 18.30 Т/с «РЕАЛЬНЫЕ ПАЦАНЫ» (16+)
19.00, 19.30 Т/с «УЛИЦА» (16+)
20.00, 20.30 Т/с «ОЛЬГА» (16+)
21.00 Где логика? (16+)
22.00, 22.30 Т/с «АДАПТАЦИЯ» (16+)
0.00 Дом-2. После заката (16+)
1.00 Такое кино! (16+)
1.35 Импровизация (16+)
2.35, 3.35 Stand up (16+)
4.00, 5.00 Comedy Woman (16+)

СТС

6.00 М/с «Смешарики» (0+)
6.35 М/с «Приключения Кота в сапогах» (6+)
7.25 М/ф «Смывайся!» (0+)
9.00, 22.30 Шоу Уральских пельменей (12+)
9.30 Х/ф «МУМИЯ. ГРОБНИЦА ИМПЕРАТОРА ДРАКОНОВ» (16+)
11.35 Успех (16+)
13.30 Т/с «ВОСЬМИДЕСЯТЫЕ» (16+)
15.00 Т/с «ОТЕЛЬ «ЭЛЕОН» (16+)
19.00 Т/с ПРЕМЬЕРА! «ОТЕЛЬ «ЭЛЕОН» (16+)
20.00 Т/с ПРЕМЬЕРА! «ПСИХОЛОГИНИ» (16+)
21.00 Х/ф «ОДНОКЛАССНИЦЫ» (16+)
23.30 Кино в деталях с Фёдором Бондарчуком (18+)
0.30 Т/с «ЭТО ЛЮБОВЬ» (16+)
1.30 Х/ф «ДЖУНГЛИ» (6+)
3.00 Х/ф «ВЕЛИКИЙ УРАВНИТЕЛЬ» (16+)
5.30 Т/с «ОСТОРОЖНО, ДЕТИ!» (16+)

ТВ-3

6.00 М/ф «Мультфильмы» (0+)
9.30, 10.00, 17.35, 18.10 Д/с «Слепая» (12+)
10.30, 11.00, 16.00, 16.30, 17.00 Д/с «Гадалка» (12+)
11.30, 12.30 Не ври мне! (12+)
13.30 Д/с «Охотники за привидениями. Битва за Москву» (16+)
14.00 Сверхъестественный отбор (16+)
15.00 Мистические истории (16+)
18.40, 19.30, 20.30 Т/с «КАСЛ» (12+)
21.15, 22.15 Т/с «КОСТИ» (12+)
23.00 Х/ф «ХВАТАЙ И БЕГИ» (16+)
0.45, 1.45, 2.30, 3.30, 4.15 Т/с «ОСТАТЬСЯ В ЖИВЫХ» (16+)
5.00 Д/с «Тайные знаки» (12+)

ЗВЕЗДА

6.00 Сегодня утром
8.00, 9.15, 10.05 Т/с «СИНДРОМ ШАХМАТИСТА» (16+)
9.00, 13.00, 18.00, 23.00 Новости дня
10.00, 14.00 Военные новости
12.20, 13.15, 14.05 Т/с «СМЕРТЬ ШПИОНАМ. СКРЫТЫЙ ВРАГ» (16+)
17.10 Д/с «Зафронтовые разведчики» (12+)
18.40 Д/с «Легенды госбезопасности» (16+)
19.35 Д/с «Теория заговора» (12+)
20.20 Специальный репортаж (12+)
20.45 Д/с «Загадки века с Сергеем Медведевым» (12+)
21.35 Особая статья (12+)
23.15 Звезда на Звезде с Леонидом Якубовичем (6+)
0.00 Х/ф «ФРОНТ БЕЗ ФЛАНГОВ» (12+)
3.25 Х/ф «БАРМЕН ИЗ «ЗОЛОТОГО ЯКОРЯ» (12+)
5.00 Д/ф «Боевые награды Советского Союза. 1917-1941» (12+)

ПЯТЫЙ КАНАЛ

5.00, 9.00, 13.00, 22.00 Известия
5.10, 6.45, 8.00, 8.15 Т/с «ТЕНИ ИСЧЕЗАЮТ В ПОЛДЕНЬ» (12+)
7.00, 7.45 Информационный выпуск (12+)
7.10, 7.55 Прогноз погоды (6+)
7.15 Регион (12+)
9.25 Х/ф «МЫ ИЗ БУДУЩЕГО» (16+)
11.25 Х/ф «МЫ ИЗ БУДУЩЕГО-2» (16+)
13.25, 14.20 Д/с «Страх в твоем доме» (16+)
15.15 Х/ф «СТРАХ В ТВОЁМ ДОМЕ. СИЛА VS КРАСОТА» (16+)
16.05, 16.45, 17.25 Т/с «ДЕТЕКТИВЫ» (16+)
18.00, 18.45, 19.35, 20.20, 21.10, 22.30, 23.20 Т/с «СЛЕД» (16+)
0.00 Известия. Итоговый выпуск
0.30, 1.25, 1.45, 2.20, 3.15, 4.05 Т/с «ОХОТА НА ГАУЛЯЙТЕРА» (12+)

РЕН ТВ

5.00, 9.00 Военная тайна с Игорем Прокопенко (16+)
6.00, 11.00 Документальный проект (16+)
7.00 С бодрым утром! (16+)
8.30, 12.30, 16.30, 19.30, 23.00 Новости (16+)
12.00, 16.00, 19.00 Информационная программа 112 (16+)
13.00, 23.25 Загадки человечества с Олегом Шишкиным (16+)
14.00 Х/ф «ПОДЪЕМ С ГЛУБИНЫ» (16+)
17.00 Тайны Чапман (16+)
18.00 Самые шокирующие гипотезы (16+)
20.00 Х/ф «РОЛЛЕРБОЛ» (16+)
22.00 Водить по-русски (16+)
0.25 Как устроена Вселенная с Константином Хабенским (16+)
1.20 Т/с «ЭШ ПРОТИВ ЗЛОВЕЩИХ МЕРТВЕЦОВ» (18+)
1.45 Профилактика с 1.45 до 6.00

МАТЧ ТВ

6.30 Великие моменты в спорте (12+)
7.00, 7.25, 8.55, 11.10, 12.55, 15.30, 16.25 Новости
7.05 Бешеная Сушка. Дневник (12+)
7.30, 15.35, 0.15 Все на Матч!
9.00 Биатлон с Дмитрием Губерниевым (12+)
9.30 Биатлон. Кубок мира. Эстафета. Мужчины. Трансляция из Австрии (0+)
11.15 Биатлон. Кубок мира. Эстафета. Женщины. Трансляция из Австрии (0+)
13.00 Команда на прокачку (12+)
14.00 Футбол. Лига чемпионов. Жеребьёвка 1/8 финала. Прямая трансляция из Швейцарии
14.20 Все на футбол!
15.00 Футбол. Лига Европы. Жеребьёвка 1/16 финала. Прямая трансляция из Швейцарии
16.05 Специальный репортаж (12+)
16.30 Континентальный вечер
16.55 Хоккей. Металлург (Магнитогорск) - Йокерит (Хельсинки). КХЛ. Прямая трансляция
19.25 Росгосстрах. Чемпионат России по футболу. Ахмат (Грозный) - Зенит (Санкт-Петербург). Прямая трансляция
21.25 Тотальный футбол
22.25 Гандбол. Чемпионат мира. Женщины. 1/8 финала. Прямая трансляция из Германии
0.45 Д/ф «Я - Али» (16+)
2.50 Профессиональный бокс. И. Чаниев - Х. М. Элорде. Бой за титул чемпиона IBF Inter-Continental в лёгком весе. В. Мирзаев - С. Понпитак. Трансляция из Ингушетии (16+)
4.50 Х/ф «КОРОЛЕВСКАЯ РЕГАТА» (12+)

САНКТ-ПЕТЕРБУРГ

6.00 М/ф «Сказка о белой льдинке» (0+)
6.10 Х/ф «СТАРОМОДНАЯ КОМЕДИЯ» (12+)
8.00, 9.05 Хорошее Утро
9.00, 11.00, 13.00, 15.00, 18.00 Новости
10.05 Х/ф «ИНВЕСТИЦИИ В ЛЮБОВЬ» (16+)
12.10 Д/с «Загадки космоса» (12+)
13.15, 15.15, 22.30, 4.45 Новости спорта
13.30, 18.30 Время Суток
14.00 Промышленный клуб (12+)
15.20 М/с «Зигби знает всё» (0+)
16.10 Папа, мама, я - спортивная семья (0+)
17.15 Полезная консультация
18.20 Бизнес-Петербург
19.00 Отвечаю за себя (6+)
19.15, 5.15 Д/с «Закрытый архив» (12+)
19.45 М/ф «Таежная сказка» (0+)
20.00 Т/с «МЕЖДУ ДВУХ ОГНЕЙ» (16+)
22.00, 4.20 Новости. Итоги дня
22.35, 4.55 Вектор успеха (12+)
22.45 Культурная эволюция (16+)
23.00, 5.05 Степень защиты с Еленой Болдышевой (16+)
23.10 Такой футбол (6+)
0.20 Х/ф «ПОДСОЛНУХИ» (16+)
2.30 Х/ф «КАЗАНОВА 70» (16+)
5.45 М/ф «Колобок» (0+)

ОТР ОБЩЕСТВЕННОЕ ТЕЛЕВИДЕНИЕ РОССИИ

5.05, 10.05, 21.05 Прав!Да? (12+)
6.00, 12.05, 15.20, 22.00 Большая страна. Региональный акцент (12+)
6.45, 12.45, 14.45, 23.35, 1.30 Активная среда (12+)
7.00 Д/с «Российский гербарий» (12+)
7.30, 14.05, 0.50 Календарь (12+)
8.10 ОТРажение недели
8.50 Занимательная наука. Светлая голова (12+)
9.05, 16.05, 22.40 Т/с «ХРАНИМЫЕ СУДЬБОЙ» (12+)
10.00, 11.00, 12.00, 13.00, 14.00, 15.00 Новости
11.05 Д/с «Человечество. История всех нас» (12+)
13.15 Культурный обмен с Сергеем Николаевичем (12+)
17.00, 1.45 ОТРажение (12+)
23.45 Д/с «Гербы России» (12+)
0.00 Большая наука (12+)

ПЕРВЫЙ КАНАЛ

5.00 Телеканал Доброе утро
9.00, 3.00 Новости
9.15, 4.25 Контрольная закупка
9.50 Жить здорово! (12+)
10.55, 2.25, 3.05 Модный приговор
12.00, 15.00 Новости с субтитрами
12.15 Премьера. Бабий бунт (16+)
12.50, 17.00, 0.30 Время покажет (16+)
15.15, 3.35 Давай поженимся! (16+)
16.00, 1.30 Мужское / Женское (16+)
18.00 Вечерние новости с субтитрами
18.45 На самом деле (16+)
19.50 Пусть говорят (16+)
21.00 Время
21.35 Т/с ПРЕМЬЕРА. «СЕРЕБРЯНЫЙ БОР» (16+)
23.40 Вечерний Ургант (16+)
0.15 Ночные новости

РОССИЯ 1

5.00, 9.15 Утро России
6.07, 6.35, 7.07, 7.35, 8.07, 8.35, 11.40, 14.40, 17.40 Вести. Местное время. Санкт-Петербург
9.00, 11.00, 14.00, 17.00, 20.00, 20.45 Вести
9.55 О самом главном (12+)
12.00 Судьба человека с Борисом Корчевниковым (12+)
13.00, 19.00 60 минут (12+)
15.00 Т/с «МОРОЗОВА» (12+)
18.00 Андрей Малахов. Прямой эфир (16+)
21.00 Т/с «ТАЙНЫ СЛЕДСТВИЯ-17» (12+)
23.15 Вечер с Владимиром Соловьёвым (12+)
1.50 Т/с «ФАМИЛЬНЫЕ ЦЕННОСТИ» (12+)

ТВ ЦЕНТР

6.00 Настроение
8.00 Доктор И... (16+)
8.35 Х/ф «КОМАНДИР КОРАБЛЯ»
10.35 Д/ф «Любовь Соколова. Без грима» (12+)
11.30, 14.30, 19.40, 22.00 События
11.50 Т/с «ГРАНЧЕСТЕР» (16+)
13.40 Мой герой (12+)
14.50 Город новостей
15.05, 4.05 Т/с «МИССИС БРЭДЛИ» (12+)
17.00 Естественный отбор (12+)
17.50 Х/ф «ЖЕНЩИНА В БЕДЕ-3» (12+)
20.00 Петровка, 38 (16+)
20.20 Право голоса (16+)
22.30 Осторожно, мошенники! (16+)
23.05 Д/ф «Политтехнолог Ванга» (16+)
0.00 События. 25-й час
0.35 Хроники московского быта. Вырезка и кости (12+)
1.25 Д/ф «Атаман Краснов и генерал Власов» (12+)
2.15 Х/ф «ОТПУСК» (16+)

НТВ

5.00, 6.05 Т/с «ХВОСТ» (16+)
6.00, 10.00, 13.00, 16.00, 19.00 Сегодня
7.00 Деловое утро НТВ (12+)
9.00, 10.25 Т/с «ВОЗВРАЩЕНИЕ МУХТАРА» (16+)
11.20 Т/с «ПОДОЗРЕВАЮТСЯ ВСЕ» (16+)
12.00 Т/с «СВИДЕТЕЛИ» (16+)
13.25 Обзор. Чрезвычайное происшествие
14.00, 16.30 Место встречи
16.15, 19.20 Сегодня в Санкт-Петербурге
17.00 Специальный выпуск с Вадимом Такменевым (16+)
18.00 Т/с «МЕНТОВСКИЕ ВОЙНЫ» (16+)
19.40 Т/с «ЧУЖОЕ ЛИЦО» (16+)
21.50 Т/с «КАЗНИТЬ НЕЛЬЗЯ ПОМИЛОВАТЬ» (16+)
23.55 Итоги дня
0.25 Идея на миллион (12+)
1.50 Квартирный вопрос (0+)
2.50 Т/с «ХОЖДЕНИЕ ПО МУКАМ» (0+)
4.25 Поедем, поедим! (0+)

РОССИЯ К

6.30, 7.00, 7.30, 8.00, 10.00, 19.30, 23.45 Новости культуры
6.35 Д/с «Пряничный домик»
7.05 Легенды мирового кино
7.35 Д/с «Пешком...»
8.05, 21.10 Правила жизни
8.35, 22.55 Т/с «АББАТСТВО ДАУНТОН»
9.30 Мхатчики. Театр времен Олега Ефремова.
10.15, 18.05 Наблюдатель
11.10, 0.40 Д/ф «Александр Солженицын»
12.20 Мастерская архитектуры с Андреем Черниховым
12.45 Д/ф «Джек Лондон»
12.55 Сати. Нескучная классика
13.35 Д/ф «Виктор Попков. Суровый ангел»
14.15 Д/ф «Магия стекла»
14.30, 22.20 Д/ф «Дворцы взорвать и уходить...»
15.00 Новости культуры С-Пб
15.10 К юбилею композитора. Произведения Родиона Щедрина в исполнении ГАСО России им. Е. Ф. Светланова
16.15 Важные вещи
16.30 2 Верник 2
17.20 Д/ф «Революция и конституция, или Мина замедленного действия»
19.00 Эрмитаж
19.45 Главная роль
20.05 Д/ф «Эволюция человека. Как мы здесь оказались?»
20.55 Спокойной ночи, малыши!
21.40 Искусственный отбор
0.00 Тем временем с Александром Архангельским
1.45 Элисо Вирсаладзе в Большом зале Московской консерватории
2.40 Pro memoria

ДОМАШНИЙ

6.30, 6.00 Джейми: обед за 30 минут (16+)
7.30, 18.00, 23.40, 5.35 6 кадров (16+)
8.00 По делам несовершеннолетних (16+)
11.00 Давай разведёмся! (16+)
14.00 Тест на отцовство (16+)
16.00 Д/с «Понять. Простить» (16+)
17.05, 18.05, 20.50 Т/с «САМАРА» (16+)
19.00 Т/с «ДЫШИ СО МНОЙ. СЧАСТЬЕ ВЗАЙМЫ» (16+)
22.40 Свадебный размер (16+)
0.30 Т/с «ХОРОШИЕ РУКИ» (16+)
3.35 Х/ф «НАСЛЕДНИЦА» (16+)

ТНТ

7.00, 7.30, 8.00, 8.30, 6.00, 6.30 ТНТ. Best (16+)
9.00 Дом-2. Lite (16+)
10.30 Дом-2. Остров любви (16+)
12.00, 12.30, 13.00, 13.30, 14.00 Т/с «САШАТАНЯ» (16+)
14.30, 15.00, 15.30, 16.00, 16.30, 17.00, 17.30, 18.00, 18.30 Т/с «РЕАЛЬНЫЕ ПАЦАНЫ» (16+)
19.00, 19.30 Т/с «УЛИЦА» (16+)
20.00, 20.30 Т/с «ОЛЬГА» (16+)
21.00, 1.00 Импровизация (16+)
22.00, 22.30 Т/с «АДАПТАЦИЯ» (16+)
23.00 Дом-2. Город любви (16+)
0.00 Дом-2. После заката (16+)
2.00, 3.00 Stand up (16+)
4.00, 5.00 Comedy Woman (16+)

СТС

6.00, 7.00 М/с «Смешарики» (0+)
6.40 М/с «Новаторы» (6+)
7.25 М/с «Три кота» (0+)
7.40 М/с «Команда Турбо» (0+)
8.05 М/с «Семейка Крудс. Начало» (6+)
9.00, 0.00 Уральские (16+)
9.30, 22.30 Шоу Уральских пельменей (16+)
11.00 Х/ф «ОДНОКЛАССНИЦЫ» (16+)
12.30 Т/с «ДВА ОТЦА И ДВА СЫНА» (16+)
13.30 Т/с «ВОСЬМИДЕСЯТЫЕ» (16+)
15.00 Т/с «ОТЕЛЬ «ЭЛЕОН» (16+)
17.00 Т/с «ВОРОНИНЫ» (16+)
19.00 Т/с ПРЕМЬЕРА! «ОТЕЛЬ «ЭЛЕОН» (16+)
20.00 Т/с ПРЕМЬЕРА! «ПСИХОЛОГИНИ» (16+)
21.00 Х/ф ПРЕМЬЕРА! «ОДНОКЛАССНИЦЫ:

НОВЫЙ ПОВОРОТ» (16+)
0.30 Т/с «ЭТО ЛЮБОВЬ» (16+)
1.30 Х/ф «КРИК-2» (16+)
3.45 М/ф «Побег из курятника» (0+)
5.20 Т/с «ОСТОРОЖНО, ДЕТИ!» (16+)
5.50 Музыка на СТС (16+)

ТВ-3

6.00 М/ф «Мультфильмы» (0+)
9.30, 10.00, 17.35, 18.10 Д/с «Слепая» (12+)
10.30, 11.00, 16.00, 16.30, 17.00 Д/с «Гадалка» (12+)
11.30, 12.30 Не ври мне! (12+)
13.30 Д/с «Охотники за привидениями. Битва за Москву» (16+)
14.00 Сверхъестественный отбор (16+)
15.00 Мистические истории (16+)
18.40, 19.30, 20.30 Т/с «КАСЛ» (12+)
21.15, 22.15 Т/с «КОСТИ» (12+)
23.00 Х/ф «ПЛОХАЯ КОМПАНИЯ» (16+)
1.15, 2.15, 3.15 Т/с «ГРИММ» (16+)
4.00, 5.00 Д/с «Тайные знаки» (12+)

ЗВЕЗДА

6.00 Сегодня утром
8.00, 9.15, 10.05, 12.10, 13.15, 14.05 Т/с «РАЗВЕДЧИКИ» (16+)
9.00, 13.00, 18.00, 23.00 Новости дня
10.00, 14.00 Военные новости
14.20 Х/ф «ФРОНТ БЕЗ ФЛАНГОВ» (12+)
18.40 Д/с «Легенды госбезопасности» (16+)
19.35 Легенды армии с Александром Маршалом (12+)
20.20 Д/с «Теория заговора» (12+)
20.45 Улика из прошлого (16+)
21.35 Особая статья (12+)
23.15 Звезда на Звезде с Леонидом Якубовичем (6+)
0.00 Х/ф «ФРОНТ ЗА ЛИНИЕЙ ФРОНТА» (12+)
3.25 Х/ф «НЕЖНЫЙ ВОЗРАСТ» (6+)
5.05 Д/ф «Боевые награды Советского Союза. 1941-1991» (12+)

ПЯТЫЙ КАНАЛ

5.00, 9.00, 13.00, 22.00 Известия
5.10, 5.55, 6.00, 8.00, 8.45 Т/с «ТЕНИ ИСЧЕЗАЮТ В ПОЛДЕНЬ» (12+)
7.00, 7.45 Информационный выпуск (12+)
7.10, 7.55 Прогноз погоды (6+)
7.15 Атмосфера (12+)
9.25, 10.20, 11.10, 12.05 Т/с «СОЛДАТЫ-11» (16+)
13.25, 14.20, 15.15 Д/с «Страх в твоем доме» (16+)
16.05, 16.45, 17.25 Т/с «ДЕТЕКТИВЫ» (16+)
18.00, 18.45, 19.35, 20.20, 21.10, 22.30, 23.20 Т/с «СЛЕД» (16+)
0.00 Известия. Итоговый выпуск
0.30, 1.25, 2.20, 3.15, 4.05 Т/с «ОХОТА НА ГАУЛЯЙТЕРА» (12+)

РЕН ТВ

6.00, 11.00 Документальный проект (16+)
7.00 С бодрым утром! (16+)
8.30, 12.30, 16.30, 19.30, 23.00 Новости (16+)
9.00 Военная тайна с Игорем Прокопенко (16+)
12.00, 15.55, 19.00 Информационная программа 112 (16+)
13.00, 23.25 Загадки человечества с Олегом Шишкиным (16+)
14.00 Х/ф «РОЛЛЕРБОЛ» (16+)
17.00, 3.00 Тайны Чапман (16+)
18.00, 2.00 Самые шокирующие гипотезы (16+)
20.00 Х/ф «МАСКА ЗОРРО» (12+)
22.30 Водить по-русски (16+)
0.30 Т/с «ЭШ ПРОТИВ ЗЛОВЕЩИХ МЕРТВЕЦОВ» (18+)
4.00 Территория заблуждений с Игорем Прокопенко (16+)

МАТЧ ТВ

6.30 Великие моменты в спорте (12+)
7.00, 8.55, 10.20, 13.00, 15.35, 18.40, 21.15, 22.50 Новости
7.05, 13.05, 15.45, 18.50, 21.20, 0.55 Все на Матч!
9.00, 21.50, 6.10 Специальный репортаж (12+)
9.20 Тотальный футбол (12+)
10.30 Сильное шоу (16+)
11.00 Профессиональный бокс. И. Чаниев - Х. М. Элорде. Бой за титул чемпиона IBF Inter-Continental в лёгком весе. В. Мирзаев - С. Понпитак. Трансляция из Ингушетии (16+)
13.35 Смешанные единоборства. Bellator. Р. Карвальо - А. Сакара. Трансляция из Италии (16+)
16.20 Смешанные единоборства. UFC. К. Свонсон - Б. Ортеги. Трансляция из США (16+)
18.20 Десятка! (16+)
19.25 Гандбол. Чемпионат мира. Женщины. 1/4 финала. Прямая трансляция из Германии
22.20 Россия футбольная (12+)
22.55 Футбол. Хаддерсфилд - Челси. Чемпионат Англии. Прямая трансляция
1.25 Волейбол. Зенит-Казань (Россия) - Боливар (Аргентина). Чемпионат мира среди клубов. Мужчины. Трансляция из Польши (0+)
3.25 Д/ф «Линомания» (16+)
5.05 Д/ф «К2. Касаясь неба» (16+)

САНКТ-ПЕТЕРБУРГ

6.00, 7.00, 9.00, 11.00, 13.00, 15.00, 18.00 Новости
6.05, 7.10 Д/ф «Коралловый риф: удивительные подводные миры» (0+)
7.05, 18.20 Бизнес-Петербург
7.20 М/ф «Метель» (0+)
7.35, 22.35, 2.10 Вектор успеха (12+)
7.45, 22.45 Культурная эволюция (16+)
8.00, 9.05 Хорошее Утро
10.05, 20.00 Т/с «МЕЖДУ ДВУХ ОГНЕЙ» (16+)
12.05 Д/с «Загадки космоса» (12+)
13.15, 15.15, 22.30, 2.00 Новости спорта
13.30, 18.30 Время Суток
14.00 Окно в кино (16+)
14.30 Матрица науки (6+)
14.45 Во всеоружии (6+)
15.20 Телезнайки (6+)
15.30 М/ф «Дед Мороз и лето» (6+)
16.00 Х/ф «ПРИНЦ-МЕДВЕДЬ» (16+)
17.15 Полезная консультация
18.40 М/ф «Новогоднее путешествие» (6+)
19.00 Улица Правды
22.00, 1.35 Новости. Итоги дня
23.05 Без прокатов (6+)
23.35 Х/ф «ЛЮБОВЬ ПОД ПРИКРЫТИЕМ» (16+)
2.20 Такой футбол (6+)
3.15 Т/с «ХЕРУВИМ» (16+)
5.50 М/ф «Умба-умба» (6+)

ОТР ОБЩЕСТВЕННОЕ ТЕЛЕВИДЕНИЕ РОССИИ

5.05, 10.05, 21.05 Прав!Да? (12+)
6.00, 12.05, 15.20, 22.00 Большая страна. Возможности (12+)
6.45, 12.45, 14.45, 23.35, 1.30 Активная среда (12+)
7.00 Д/с «Российский гербарий» (12+)
7.30, 14.05, 0.50 Календарь (12+)
8.15 Культурный обмен с Сергеем Николаевичем (12+)
8.55, 13.45, 23.45 Д/с «Гербы России» (12+)
9.05, 16.05, 22.40 Т/с «ХРАНИМЫЕ СУДЬБОЙ» (12+)
10.00, 11.00, 12.00, 13.00, 14.00, 15.00 Новости
11.05 Д/с «Человечество. История всех нас» (12+)
13.15 Фигура речи (12+)
17.00, 1.45 ОТРажение (12+)
0.00 Большая наука (12+)

ПЕРВЫЙ КАНАЛ

5.00 Телеканал Доброе утро
9.00, 3.00 Новости
9.15, 4.25 Контрольная закупка
9.50 Жить здорово! (12+)
10.55, 2.25, 3.05 Модный приговор
12.00, 15.00 Новости с субтитрами
12.15 Премьера. Бабий бунт (16+)
12.50, 17.00, 0.30 Время покажет (16+)
15.15, 3.35 Давай поженимся! (16+)
16.00, 1.30 Мужское / Женское (16+)
18.00 Вечерние новости с субтитрами
18.45 На самом деле (16+)
19.50 Пусть говорят (16+)
21.00 Время
21.35 Т/с ПРЕМЬЕРА. «СЕРЕБРЯНЫЙ БОР» (16+)
23.40 Вечерний Ургант (16+)
0.15 Ночные новости

РОССИЯ 1

5.00, 9.15 Утро России
5.07, 5.35, 6.07, 6.35, 7.07, 7.35, 8.07, 8.35, 11.40, 14.40, 17.40 Вести. Местное время. Санкт-Петербург
9.00, 11.00, 14.00, 17.00, 20.00, 20.45 Вести
9.55 О самом главном (12+)
12.00 Судьба человека с Борисом Корчевниковым (12+)
13.00, 19.00 60 минут (12+)
15.00 Т/с «МОРОЗОВА» (12+)
18.00 Андрей Малахов. Прямой эфир (16+)
21.00 Т/с «ТАЙНЫ СЛЕДСТВИЯ-17» (12+)
23.15 Вечер с Владимиром Соловьёвым (12+)
1.50 Т/с «ФАМИЛЬНЫЕ ЦЕННОСТИ» (12+)

ТВ ЦЕНТР

6.00 Настроение
8.00 Доктор И... (16+)
8.35 Х/ф «НЕОКОНЧЕННАЯ ПОВЕСТЬ»
10.30 Д/ф «Римма и Леонид Марковы. На весах судьбы» (12+)
11.30, 14.30, 19.40, 22.00 События
11.50 Т/с «ГРАНЧЕСТЕР» (16+)
13.40 Мой герой (12+)
14.50 Город новостей
15.05, 4.05 Т/с «МИССИС БРЭДЛИ» (12+)
17.00 Естественный отбор (12+)
17.50 Х/ф «ЖЕНЩИНА В БЕДЕ-4» (12+)
20.00 Петровка, 38 (16+)
20.20 Право голоса (16+)
22.30 Линия защиты (16+)
23.05 Д/с «Дикие деньги» (16+)
0.00 События. 25-й час
0.35 Хроники московского быта. Доза для мажора (12+)
1.25 Д/ф «Карьера охранника Демьянюка» (16+)
2.15 Х/ф «ЛЕКАРСТВО ПРОТИВ СТРАХА» (12+)

НТВ

5.00, 6.05 Т/с «ХВОСТ» (16+)
6.00, 10.00, 13.00, 16.00, 19.00 Сегодня
7.00 Деловое утро НТВ (12+)
9.00, 10.25 Т/с «ВОЗВРАЩЕНИЕ МУХТАРА» (16+)
11.20 Т/с «ПОДОЗРЕВАЮТСЯ ВСЕ» (16+)
12.00 Т/с «СВИДЕТЕЛИ» (16+)
13.25 Обзор. Чрезвычайное происшествие
14.00, 16.30 Место встречи
16.15, 19.20 Сегодня в Санкт-Петербурге
17.00 Специальный выпуск с Вадимом Такменевым (16+)
18.00 Т/с «МЕНТОВСКИЕ ВОЙНЫ» (16+)
19.40 Т/с «ЧУЖОЕ ЛИЦО» (16+)
21.50 Т/с «КАЗНИТЬ НЕЛЬЗЯ ПОМИЛОВАТЬ» (16+)
23.55 Итоги дня
0.25 Идея на миллион (12+)
1.50 Дачный ответ (0+)
2.50 Т/с «ХОЖДЕНИЕ ПО МУКАМ» (0+)
4.20 Поедем, поедим! (0+)

РОССИЯ К

6.30, 7.00, 7.30, 8.00, 10.00, 19.30, 23.45 Новости культуры
6.35 Д/с «Пряничный домик»
7.05 Легенды мирового кино
7.35 Д/с «Пешком...»
8.05, 21.10 Правила жизни
8.35, 22.55 Т/с «АББАТСТВО ДАУНТОН»
9.30 Мхатчики. Театр времен Олега Ефремова.
10.15, 18.05 Наблюдатель
11.10, 0.40 XX век
12.15 Гений
12.45 Д/ф «Чарлз Диккенс»
12.55 Искусственный отбор
13.35 Д/ф «Эволюция человека. Как мы здесь оказались?»
14.30, 22.20 Д/ф «Дворцы взорвать и уходить...»
15.00 Новости культуры С-Пб
15.10 Х/ф «АННА КАРЕНИНА»
16.40 Д/ф «Португалия. Замок слез»
17.05 Ближний круг Юрия Норштейна
19.00 Эрмитаж
19.45 Главная роль
20.00 Д/ф «Загадочный предок из каменного века»
20.55 Спокойной ночи, малыши!
21.40 Абсолютный слух
0.00 Д/ф «План Маршалла: похищение Европы?»
1.40 Формула успеха! Гала-концерт Камерного хора Московской консерватории
2.40 Цвет времени

ДОМАШНИЙ

6.30, 6.00 Джейми: обед за 30 минут (16+)
7.30, 18.00, 23.40, 5.35 6 кадров (16+)
8.00 По делам несовершеннолетних (16+)
11.00 Давай разведёмся! (16+)
14.00 Тест на отцовство (16+)
16.00 Д/с «Понять. Простить» (16+)
17.05, 18.05, 20.50 Т/с «САМАРА» (16+)
19.00 Т/с «ДЫШИ СО МНОЙ. СЧАСТЬЕ ВЗАЙМЫ» (16+)
22.40 Свадебный размер (16+)
0.30 Т/с «ХОРОШИЕ РУКИ» (16+)
3.40 Х/ф «БРАТСКИЕ УЗЫ» (16+)

ТНТ

7.00, 7.30, 8.00, 8.30, 6.00, 6.30 ТНТ. Best (16+)
9.00 Дом-2. Lite (16+)
11.00 Дом-2. Остров любви (16+)
12.00, 12.30, 13.00, 13.30, 14.00 Т/с «САШАТАНЯ» (16+)
14.30, 15.00, 15.30, 16.00, 16.30, 17.00, 17.30, 18.00, 18.30 Т/с «РЕАЛЬНЫЕ ПАЦАНЫ» (16+)
19.00, 19.30 Т/с «УЛИЦА» (16+)
20.00, 20.30 Т/с «ОЛЬГА» (16+)
21.00 Однажды в России (16+)
22.00, 22.30 Т/с «АДАПТАЦИЯ» (16+)
23.00 Дом-2. Город любви (16+)
0.00 Дом-2. После заката (16+)
1.00 Импровизация (16+)
2.00, 3.00 Stand up (16+)
4.00, 5.00 Comedy Woman (16+)

СТС

6.00 М/с «Смешарики» (0+)
6.40 М/с «Новаторы» (6+)
7.00, 7.40 М/с «Команда Турбо» (0+)
7.25 М/с «Три кота» (0+)
8.05 М/с «Семейка Крудс. Начало» (6+)
9.00 Уральские пельмени (16+)
9.30, 23.15 Шоу Уральских пельменей (16+)
11.00 Х/ф «ОДНОКЛАССНИЦЫ: НОВЫЙ ПОВОРОТ» (16+)
12.30 Т/с «ДВА ОТЦА И ДВА СЫНА» (16+)
13.30 Т/с «ВОСЬМИДЕСЯТЫЕ» (16+)
15.00 Т/с «ОТЕЛЬ «ЭЛЕОН» (16+)
17.00 Т/с «ВОРОНИНЫ» (16+)
19.00 Т/с ПРЕМЬЕРА! «ОТЕЛЬ «ЭЛЕОН» (16+)
20.00 Т/с ПРЕМЬЕРА! «ПСИХОЛОГИНИ» (16+)

21.00 Х/ф «ПРИЗРАК» (6+)
0.30 Т/с «ЭТО ЛЮБОВЬ» (16+)
1.30 Х/ф «КРИК-3» (16+)
3.40 Х/ф «ВЕК АДАЛИН» (16+)
5.45 Музыка на СТС (16+)

ТВ-3

6.00 М/ф «Мультфильмы» (0+)
9.30, 10.00, 17.35, 18.10 Д/с «Слепая» (12+)
10.30, 11.00, 16.00, 16.30, 17.00 Д/с «Гадалка» (12+)
11.30, 12.30 Не ври мне! (12+)
13.30 Д/с «Охотники за привидениями. Битва за Москву» (16+)
14.00 Сверхъестественный отбор (16+)
15.00 Мистические истории (16+)
18.40, 19.30, 20.30 Т/с «КАСЛ» (12+)
21.15, 22.15 Т/с «КОСТИ» (12+)
23.00 Х/ф «ВОЙНА ДРОНОВ» (16+)
0.45, 1.30, 2.30 Т/с «C.S.I. МЕСТО ПРЕСТУПЛЕНИЯ» (16+)
3.15, 4.15, 5.15 Д/с «Тайные знаки» (12+)

ЗВЕЗДА

6.00 Сегодня утром
8.00, 9.15, 10.05, 12.10, 13.15, 14.05 Т/с «РАЗВЕДЧИКИ» (16+)
9.00, 13.00, 18.00, 23.00 Новости дня
10.00, 14.00 Военные новости
14.20 Х/ф «ФРОНТ ЗА ЛИНИЕЙ ФРОНТА» (12+)
18.40 Д/с «Легенды госбезопасности» (16+)
19.35 Последний день (12+)
20.20 Специальный репортаж (12+)
20.45 Д/с «Секретная папка» (12+)
21.35 Процесс (12+)
23.15 Звезда на Звезде с Леонидом Якубовичем (6+)
0.00 Х/ф «ФРОНТ В ТЫЛУ ВРАГА» (12+)
3.10 Х/ф «ПОДВИГ ОДЕССЫ» (6+)

ПЯТЫЙ КАНАЛ

5.00, 9.00, 13.00, 22.00 Известия
5.10, 6.20 Т/с «ТЕНИ ИСЧЕЗАЮТ В ПОЛДЕНЬ» (12+)
7.00, 7.45 Информационный выпуск (12+)
7.10, 7.55 Прогноз погоды (6+)
7.15 Сделано в области (12+)
7.25 Ленинградское время (12+)
8.00 Х/ф «ОСОБЕННОСТИ НАЦИОНАЛЬНОЙ ОХОТЫ В ЗИМНИЙ ПЕРИОД» (16+)
9.25, 10.20, 11.10, 12.05 Т/с «СОЛДАТЫ-11» (16+)
13.25, 14.20, 15.15 Д/с «Страх в твоем доме» (16+)
16.05, 16.45, 17.25 Т/с «ДЕТЕКТИВЫ» (16+)
18.00, 18.45, 19.35, 20.20, 21.10, 22.30, 23.20 Т/с «СЛЕД» (16+)
0.00 Известия. Итоговый выпуск
0.30 Х/ф «ПО СЕМЕЙНЫМ ОБСТОЯТЕЛЬСТВАМ» (12+)
3.10 Х/ф «ФОРМУЛА ЛЮБВИ» (12+)

РЕН ТВ

5.00, 9.00, 4.00 Территория заблуждений с Игорем Прокопенко (16+)
6.00, 11.00 Документальный проект (16+)
7.00 С бодрым утром! (16+)
8.30, 12.30, 16.30, 19.30, 23.00 Новости (16+)
12.00, 16.05, 19.00 Информационная программа 112 (16+)
13.00, 23.25 Загадки человечества с Олегом Шишкиным (16+)
14.00 Х/ф «МАСКА ЗОРРО» (12+)
17.00, 3.00 Тайны Чапман (16+)
18.00, 2.00 Самые шокирующие гипотезы (16+)
20.00 Х/ф «ЛЕГЕНДА ЗОРРО» (16+)
22.30 Смотреть всем! (16+)
0.30 Т/с «ЭШ ПРОТИВ ЗЛОВЕЩИХ МЕРТВЕЦОВ» (18+)

МАТЧ ТВ

6.30 Великие моменты в спорте (12+)
7.00, 7.25, 8.55, 11.00, 13.55, 16.00, 18.45 Новости
7.05 Бешеная Сушка. Дневник (12+)
7.30, 11.05, 16.10, 18.55, 0.55 Все на Матч!
9.00 Футбол. Вольфсбург - Лейпциг. Чемпионат Германии (0+)
11.35 Футбол. Майнц - Боруссия (Дортмунд). Чемпионат Германии (0+)
13.35 Специальный репортаж (12+)
14.00 Футбол. Чемпионат мира среди клубов. 1/2 финала. Трансляция из ОАЭ (0+)
16.45 Профессиональный бокс. В. Ломаченко - Г. Ригондо. Бой за титул чемпиона мира по версии WBO в первом лёгком весе. Трансляция из США (16+)
19.25 Хоккей. Канада - Южная Корея. Евротур. Кубок Первого канала. Прямая трансляция из Москвы
21.55 Д/с «Утомлённые славой» (12+)
22.25 Обзор Английского чемпионата (12+)
22.55 Футбол. Манчестер Юнайтед - Борнмут. Чемпионат Англии. Прямая трансляция
1.25 Волейбол. Зенит-Казань (Россия) - Шанхай (Китай). Чемпионат мира среди клубов. Мужчины. Трансляция из Польши (0+)
3.25 Волейбол. Марица (Болгария) - Динамо-Казань (Россия). Лига чемпионов. Женщины (0+)
5.25 Д/ф «Скандинавский характер» (16+)

САНКТ-ПЕТЕРБУРГ

6.00, 7.00, 9.00, 11.00, 13.00, 15.00, 18.00 Новости
6.05, 7.10 Д/ф «Природа» (0+)
7.05, 18.20 Бизнес-Петербург
7.35, 22.35, 2.45 Вектор успеха (12+)
7.45, 22.45 Культурная эволюция (16+)
8.00, 9.05 Хорошее Утро
10.05, 20.00 Т/с «МЕЖДУ ДВУХ ОГНЕЙ» (16+)
12.05 Д/с «Загадки космоса» (12+)
13.15, 15.15, 22.30, 2.35 Новости спорта
13.30, 18.30 Время Суток
14.00, 15.20 Х/ф «ИЩУ НЕВЕСТУ БЕЗ ПРИДАНОГО» (16+)
16.25 М/ф «Ночь перед Рождеством» (16+)
17.15 Полезная консультация
19.00 Д/ф «Революция с финским акцентом» (16+)
22.00, 2.10 Новости. Итоги дня
23.00, 2.55 Степень защиты с Еленой Болдышевой (16+)
23.10 Х/ф «ДВЕНАДЦАТЬ СТУЛЬЕВ» (16+)
3.05 Т/с «ХЕРУВИМ» (16+)
4.45 Х/ф «ВЛАДИВОСТОК, ГОД 1918» (16+)

ОТР ОБЩЕСТВЕННОЕ ТЕЛЕВИДЕНИЕ РОССИИ

5.05, 10.05, 21.05 Прав!Да? (12+)
6.00, 12.05, 15.20, 22.00 Большая страна. Общество (12+)
6.45, 12.45, 14.45, 23.35, 1.30 Активная среда (12+)
7.00 Д/ф «Россия, далее везде» (12+)
7.30, 14.05, 0.50 Календарь (12+)
8.10 За дело! (12+)
9.05, 16.05, 22.40 Т/с «ХРАНИМЫЕ СУДЬБОЙ» (12+)
10.00, 11.00, 12.00, 13.00, 14.00, 15.00 Новости
11.05 Д/с «Человечество. История всех нас» (12+)
13.15 Моя история (12+)
13.45, 23.45 Д/с «Гербы России» (12+)
17.00, 1.45 ОТРажение (12+)
0.00 Большая наука (12+)

ПЕРВЫЙ КАНАЛ

5.00 Телеканал Доброе утро
9.00, 3.00 Новости
9.15 Контрольная закупка
9.50 Жить здорово! (12+)
10.55, 15.15 Время покажет (16+)
12.00 Пресс-конференция Президента Российской Федерации Владимира Путина. Прямая трансляция
15.00 Новости с субтитрами
18.00 Вечерние новости с субтитрами
18.45 На самом деле (16+)
19.50 Пусть говорят (16+)
21.00 Время
22.00 Т/с ПРЕМЬЕРА. «СЕРЕБРЯНЫЙ БОР» (16+)
0.10 Кубок Первого канала по хоккею-2017. Сборная России - сборная Швеции. Трансляция из Москвы
2.00 Мужское / Женское (16+)
2.50, 3.05 Модный приговор
3.55 Давай поженимся! (16+)

РОССИЯ 1

5.00, 9.15 Утро России
5.07, 5.35, 6.07, 6.35, 7.07, 7.35, 8.07, 8.35, 11.40 Вести. Местное время. Санкт-Петербург
9.00, 11.00, 17.00, 20.00, 20.45 Вести
9.55 О самом главном (12+)
12.00 Пресс-конференция Президента Российской Федерации Владимира Путина. Прямая трансляция
15.00 Т/с «МОРОЗОВА» (12+)
18.00 Андрей Малахов. Прямой эфир (16+)
19.00 60 минут (12+)
21.00 Т/с «ТАЙНЫ СЛЕДСТВИЯ-17» (12+)
23.15 Вечер с Владимиром Соловьёвым (12+)
1.50 Т/с «ФАМИЛЬНЫЕ ЦЕННОСТИ» (12+)

ТВ ЦЕНТР

6.00 Настроение
8.10 Доктор И... (16+)
8.45 Х/ф «МЫ С ВАМИ ГДЕ-ТО ВСТРЕЧАЛИСЬ»
10.35 Д/ф «Мария Миронова и её любимые мужчины» (12+)
11.30, 14.30, 19.40, 22.00 События
11.50 Т/с «ГРАНЧЕСТЕР» (16+)
13.40 Мой герой (12+)
14.55 Город новостей
15.10, 20.00 Петровка, 38 (16+)
15.25 Х/ф «ЖЕНСКАЯ ЛОГИКА» (12+)
17.35 Х/ф «ЖЕНЩИНА В БЕДЕ-4» (12+)
20.20 Право голоса (16+)
22.30 Д/с «Обложка» (16+)
23.05 Д/ф «Список Фурцевой: чёрная метка» (12+)
0.00 События. 25-й час
0.35 Д/ф «90-е. Чумак против Кашпировского» (16+)
1.25 Д/ф «Адольф Гитлер. Двойная жизнь» (12+)
2.15 Х/ф «ГОРЯЧИЙ СНЕГ» (6+)
4.20 Д/ф «Роковой курс. Триумф и гибель» (12+)
5.20 Смех с доставкой на дом (12+)

НТВ

5.00, 6.05 Т/с «ХВОСТ» (16+)
6.00, 10.00, 13.00, 16.00, 19.00 Сегодня
7.00 Деловое утро НТВ (12+)
9.00, 10.25 Т/с «ВОЗВРАЩЕНИЕ МУХТАРА» (16+)
11.20 Т/с «ПОДОЗРЕВАЮТСЯ ВСЕ» (16+)
12.00 Т/с «СВИДЕТЕЛИ» (16+)
13.25 Обзор. Чрезвычайное происшествие
14.00, 16.30 Место встречи
16.15, 19.20 Сегодня в Санкт-Петербурге
17.00 Специальный выпуск с Вадимом Такменевым (16+)
18.00 Т/с «МЕНТОВСКИЕ ВОЙНЫ» (16+)
19.40 Т/с «ЧУЖОЕ ЛИЦО» (16+)
21.50 Т/с «КАЗНИТЬ НЕЛЬЗЯ ПОМИЛОВАТЬ» (16+)
23.55 Итоги дня
0.25 Идея на миллион (12+)
1.50 НашПотребНадзор (16+)
2.50 Т/с «ХОЖДЕНИЕ ПО МУКАМ» (0+)
4.40 Поедем, поедим! (0+)

РОССИЯ К

6.30, 7.00, 7.30, 8.00, 10.00, 19.30, 23.45 Новости культуры
6.35 Д/с «Пряничный домик»
7.05 Легенды мирового кино
7.35 Д/с «Пешком...»
8.05, 21.10 Правила жизни
8.35, 22.55 Т/с «АББАТСТВО ДАУНТОН»
9.30 Мхатчики. Театр времен Олега Ефремова.
10.15, 18.05 Наблюдатель
11.10, 0.40 XX век
12.10 Д/ф «Хулиган с душой поэта»
12.55 Абсолютный слух
13.35 Д/ф «Загадочный предок из каменного века»
14.30, 22.20 Д/ф «Дворцы взорвать и уходить...»
15.00 Новости культуры С-Пб
15.10 Чайка
16.40 Петербургские встречи
17.05 Линия жизни
19.00 Эрмитаж
19.45 Главная роль
20.05 Д/ф «Удивительное превращение тираннозавра»
20.55 Спокойной ночи, малыши!
21.40 Энигма
0.00 Д/ф «Формула невероятности академика Колмогорова»
1.40 Михаил Плетнёв и Российский национальный оркестр. Д. Шостакович. Симфония №10
2.40 Цвет времени

ДОМАШНИЙ

6.30, 5.30 Джейми: обед за 30 минут (16+)
7.30, 18.00, 23.40 6 кадров (16+)
8.00 По делам несовершеннолетних (16+)
11.00 Давай разведёмся! (16+)
14.00 Тест на отцовство (16+)
16.00 Д/с «Понять. Простить» (16+)
17.05, 18.05, 20.50 Т/с «САМАРА» (16+)
19.00 Т/с «ДЫШИ СО МНОЙ. СЧАСТЬЕ ВЗАЙМЫ» (16+)
22.40 Свадебный размер (16+)
0.30 Т/с «ХОРОШИЕ РУКИ» (16+)
3.35 Х/ф «БРАТСКИЕ УЗЫ» (16+)

ТНТ

7.00, 7.30, 8.00, 8.30, 6.00, 6.30 ТНТ. Best (16+)
9.00 Дом-2. Lite (16+)
10.30 Дом-2. Остров любви (16+)
12.00, 12.30, 13.00, 13.30, 14.00 Т/с «САШАТАНЯ» (16+)
14.30, 15.00, 15.30, 16.00, 16.30, 17.00, 17.30, 18.00, 18.30 Т/с «РЕАЛЬНЫЕ ПАЦАНЫ» (16+)
19.00, 19.30 Т/с «УЛИЦА» (16+)
20.00, 20.30 Т/с «ОЛЬГА» (16+)
21.00 Студия Союз (16+)
22.00, 22.30 Т/с «АДАПТАЦИЯ» (16+)
23.00 Дом-2. Город любви (16+)
0.00 Дом-2. После заката (16+)
1.00 Импровизация (16+)
2.00 THT-Club (16+)
2.05, 3.00 Stand up (16+)
4.00, 5.00 Comedy Woman (16+)

СТС

6.00 М/с «Смешарики» (0+)
6.40 М/с «Новаторы» (6+)
7.00, 7.40 М/с «Команда Турбо» (0+)
7.25 М/с «Три кота» (0+)
8.05 М/с «Семейка Крудс. Начало» (6+)
9.00, 22.45 Шоу Уральских пельменей (16+)
10.15 Х/ф «ПРИЗРАК» (6+)
12.30 Т/с «ДВА ОТЦА И ДВА СЫНА» (16+)

13.30 Т/с «ВОСЬМИДЕСЯТЫЕ» (16+)
15.00 Т/с «ОТЕЛЬ «ЭЛЕОН» (16+)
17.00 Т/с «ВОРОНИНЫ» (16+)
19.00 Т/с ПРЕМЬЕРА! «ОТЕЛЬ «ЭЛЕОН» (16+)
20.00 Т/с ПРЕМЬЕРА! «ПСИХОЛОГИНИ» (16+)
21.00 Х/ф «КОРПОРАТИВ» (16+)
0.15 Уральские пельмени (16+)
0.30 Т/с «ЭТО ЛЮБОВЬ» (16+)
1.30 Х/ф «ВЕК АДАЛИН» (16+)
3.35 Т/с «ОСТОРОЖНО, ДЕТИ!» (16+)
5.30 Музыка на СТС (16+)

ТВ-3

6.00, 5.45 М/ф «Мультфильмы» (0+)
9.30, 10.00, 17.35, 18.10 Д/с «Слепая» (12+)
10.30, 11.00, 16.00, 16.30, 17.00 Д/с «Гадалка» (12+)
11.30, 12.30 Не ври мне! (12+)
13.30 Д/с «Охотники за привидениями. Битва за Москву» (16+)
14.00 Сверхъестественный отбор (16+)
15.00 Мистические истории (16+)
18.40, 19.30, 20.30 Т/с «КАСЛ» (12+)
21.15, 22.15 Т/с «КОСТИ» (12+)
23.00 Чемпионат России по сериалам (16+)
0.00 Х/ф «ЛУЧШИЕ ИЗ ЛУЧШИХ: БЕЗ ПРЕДУПРЕЖДЕНИЯ» (16+)
1.45, 2.45, 3.45, 4.45 Т/с «СНЫ» (16+)

ЗВЕЗДА

6.00 Сегодня утром
8.00, 9.15, 10.05, 10.20, 13.15, 14.05 Т/с «РАЗВЕДЧИЦЫ» (16+)
9.00, 13.00, 18.00, 23.00 Новости дня
10.00, 14.00 Военные новости
14.50 Х/ф «ФРОНТ В ТЫЛУ ВРАГА» (12+)
18.40 Д/с «Легенды госбезопасности» (16+)
19.35 Легенды космоса (6+)
20.20 Д/с «Теория заговора» (12+)
20.45 Код доступа (12+)
21.35 Процесс (12+)
23.15 Звезда на Звезде с Леонидом Якубовичем (6+)
0.00 Х/ф «СОБАЧЬЕ СЕРДЦЕ» (6+)
2.40 Х/ф «ЛЕТУЧАЯ МЫШЬ»
5.25 Д/ф «Пять дней в Северной Корее» (12+)

ПЯТЫЙ КАНАЛ

5.00, 9.00, 13.00, 22.00 Известия
5.10 М/ф «Храбрец-удалец» (0+)
5.25, 6.20, 8.00, 8.05, 9.25, 10.20, 11.10, 12.05 Т/с «СОЛДАТЫ-11» (16+)
7.00, 7.45 Информационный выпуск (12+)
7.10, 7.55 Прогноз погоды (6+)
7.15 Регион (12+)
7.30 Область спорта (12+)
13.25, 14.20, 15.15 Д/с «Страх в твоем доме» (16+)
16.05, 16.45, 17.25, 0.30, 1.10, 1.55, 2.25, 3.05, 3.50, 4.20 Т/с «ДЕТЕКТИВЫ» (16+)
18.00, 18.45, 19.40, 20.25, 21.10, 22.30, 23.20 Т/с «СЛЕД» (16+)
0.00 Известия. Итоговый выпуск

РЕН ТВ

5.00, 4.00 Территория заблуждений с Игорем Прокопенко (16+)
6.00, 9.00 Документальный проект (16+)
7.00 С бодрым утром! (16+)
8.30, 12.30, 16.30, 19.30, 23.00 Новости (16+)
12.00, 16.00, 19.00 Информационная программа 112 (16+)
13.00, 23.25 Загадки человечества с Олегом Шишкиным (16+)
14.00 Х/ф «ЛЕГЕНДА ЗОРРО» (16+)
17.00, 3.00 Тайны Чапман (16+)
18.00, 2.00 Самые шокирующие гипотезы (16+)
20.00 Х/ф «МЭВЕРИК» (12+)
22.30 Смотреть всем! (16+)
0.30 Т/с «ЭШ ПРОТИВ ЗЛОВЕЩИХ МЕРТВЕЦОВ» (18+)

МАТЧ ТВ

6.30 Великие моменты в спорте (12+)
7.00, 8.55, 11.30, 14.00, 17.45 Новости
7.05, 11.35, 17.55, 23.55 Все на Матч!
9.00 Обзор Английского чемпионата (12+)
9.30 Футбол. Ливерпуль - Вест Бромвич. Чемпионат Англии (0+)
12.00 Футбол. Суонси - Манчестер Сити. Чемпионат Англии (0+)
14.05, 2.30, 4.30 Футбол. Чемпионат мира среди клубов. 1/2 финала. Трансляция из ОАЭ (0+)
16.05 Биатлон. Кубок мира. Спринт. Женщины. Прямая трансляция из Франции
19.00 Хоккей. Россия - Швеция. Евротур. Кубок Первого канала. Прямая трансляция из Москвы
21.55 Баскетбол. Уникаха (Испания) - Химки (Россия). Евролига. Мужчины. Прямая трансляция
0.30 Волейбол. Зенит-Казань (Россия) - Скра (Польша). Чемпионат мира среди клубов. Мужчины. Трансляция из Польши (0+)

САНКТ-ПЕТЕРБУРГ

6.00, 7.00, 9.00, 11.00, 13.00, 15.00, 18.00 Новости
6.05, 7.10 Д/ф «Азорские острова: Люди, фауна, образ жизни» (0+)
7.05, 18.20 Бизнес-Петербург
7.25 М/ф «Зима пришла» (0+)
7.35, 22.35, 2.55 Вектор успеха (12+)
7.45, 22.45 Культурная эволюция (16+)
8.00, 9.05 Хорошее Утро
10.05, 20.00 Т/с «МЕЖДУ ДВУХ ОГНЕЙ» (16+)
12.05 Д/с «Загадки космоса» (12+)
13.15, 15.15, 22.30, 2.50 Новости спорта
13.30, 18.30 Время Суток
14.00, 15.20 Х/ф «ДВЕНАДЦАТЬ СТУЛЬЕВ» (16+)
17.15 Полезная консультация
19.00 Отвечаю за себя (6+)
19.15 Д/ф «Наш человек. Кирилл Лавров: дед и внук» (12+)
19.45 М/ф «Зима в Простоквашино» (6+)
22.00, 2.25 Новости. Итоги дня
23.00 Х/ф «ЗОЛОТОЙ ТЕЛЕНОК» (12+)
3.05 Т/с «ХЕРУВИМ» (16+)
5.45 М/ф «Зеркальце» (0+)

ОТР ОБЩЕСТВЕННОЕ ТЕЛЕВИДЕНИЕ РОССИИ

5.05, 10.05, 21.05 Прав!Да? (12+)
6.00, 15.20, 22.00 Большая страна. Люди (12+)
6.45, 23.35, 1.30 Активная среда (12+)
7.00 Д/ф «Россия, далее везде» (12+)
7.30, 0.50 Календарь (12+)
8.15 Д/с «Легенды Крыма» (12+)
8.40 Гамбургский счёт (12+)
9.05, 16.05, 22.40 Т/с «ХРАНИМЫЕ СУДЬБОЙ» (12+)
10.00, 11.00, 15.00 Новости
11.05 Д/с «Человечество. История всех нас» (12+)
12.00 Пресс-конференция Президента Российской Федерации Владимира Путина. Прямая трансляция (с сурдопереводом)
17.00, 1.45 ОТРажение (12+)
23.45 Д/с «Гербы России» (12+)
0.00 Большая наука (12+)

ПЕРВЫЙ КАНАЛ

5.00 Телеканал Доброе утро
9.00 Новости
9.15 Контрольная закупка
9.50 Жить здорово! (12+)
10.55 Модный приговор
12.00, 15.00 Новости с субтитрами
12.15 Премьера. Бабий бунт (16+)
12.50, 17.00 Время покажет (16+)
15.15 Давай поженимся! (16+)
16.00 Мужское / Женское (16+)
18.00 Вечерние новости с субтитрами
18.45 Человек и закон с Алексеем Пимановым (16+)
19.55 Поле чудес (16+)
21.00 Время
21.30 Голос. Новый сезон (12+)
23.30 Вечерний Ургант (16+)
0.25 Х/ф «ПОЛТЕРГЕЙСТ» (16+)
2.10 Х/ф «СУРРОГАТ» (18+)
3.55 Х/ф «В РИТМЕ БЕЗЗАКОНИЯ» (16+)

РОССИЯ 1

5.00, 9.15 Утро России
5.07, 5.35, 6.07, 6.35, 7.07, 7.35, 8.07, 8.35, 11.40, 14.40, 17.40 Вести. Местное время. Санкт-Петербург
9.00, 11.00, 14.00, 17.00, 20.00, 20.45 Вести
9.55 О самом главном (12+)
12.00 Судьба человека с Борисом Корчевниковым (12+)
13.00, 19.00 60 минут (12+)
15.00 Т/с «МОРОЗОВА» (12+)
18.00 Андрей Малахов. Прямой эфир (16+)
21.00 Юморина (12+)
23.35 Торжественная церемония вручения российской национальной музыкальной премии. Трансляция из Государственного Кремлёвского Дворца
2.25 Х/ф «ПРЕВРАТНОСТИ СУДЬБЫ» (12+)

ТВ ЦЕНТР

6.00 Настроение
8.05 Х/ф «ПРИНЦЕССА НА БОБАХ» (12+)
10.25, 11.50 Х/ф «АЛТАРЬ ТРИСТАНА» (12+)
11.30, 14.30, 22.00 События
14.50 Город новостей
15.05 Петровка, 38 (16+)
15.25 Х/ф «ВЗРОСЛАЯ ДОЧЬ, ИЛИ ТЕСТ НА...» (16+)
17.20 Х/ф «ТРИ В ОДНОМ» (12+)
19.30 В центре событий с Анной Прохоровой
20.40 Красный проект (16+)
22.30 Приют комедиантов (12+)
0.25 Х/ф «НЕБО ПАДШИХ» (16+)
2.55 Х/ф «ДОБРОЕ УТРО» (12+)
4.35 Берегите пародиста! (12+)

НТВ

5.00, 6.05 Т/с «ХВОСТ» (16+)
6.00, 10.00, 13.00, 16.00, 19.00 Сегодня
7.00 Деловое утро НТВ (12+)
9.00, 10.25 Т/с «ВОЗВРАЩЕНИЕ МУХТАРА» (16+)
11.20 Т/с «ПОДОЗРЕВАЮТСЯ ВСЕ» (16+)
12.00 Т/с «СВИДЕТЕЛИ» (16+)
13.25 Обзор. Чрезвычайное происшествие
14.00 Место встречи
16.15, 19.20 Сегодня в Санкт-Петербурге
16.30 ЧП. Расследование (16+)
17.00 Х/ф «ПРОСТО ДЖЕКСОН» (16+)
19.40 Х/ф «БАРСЫ» (16+)
23.30 Захар Прилепин. Уроки русского (12+)
0.00 Идея на миллион (12+)
1.25 Мы и наука. Наука и мы (12+)
2.25 Т/с «ХОЖДЕНИЕ ПО МУКАМ» (0+)
3.45 Поедем, поедим! (0+)
4.05 Т/с «БРАЧНЫЙ КОНТРАКТ» (16+)

РОССИЯ К

6.30, 7.00, 7.30, 8.00, 10.00, 19.30, 23.30 Новости культуры
6.35 Д/с «Пряничный домик»
7.05 Легенды мирового кино
7.35 Д/с «Пешком...»
8.05 Россия, любовь моя!
8.35 Тринадцать плюс...
9.15 Д/ф «Балахонский манер»
9.30 Гении и злодеи
10.20 Х/ф «ДВЕ ВСТРЕЧИ»
12.00 Цвет времени
12.15 Д/ф «План Маршалла: Похищение Европы?»
12.55 Энигма
13.35 Д/ф «Удивительное превращение тираннозавра»
14.30 Д/ф «Дворцы взорвать и уходить...»
15.00 Новости культуры С-Пб
15.10 Х/ф «ДАМА С СОБАЧКОЙ»
16.05 Д/ф «Фидий»
16.15 Царская ложа
16.55 Письма из провинции
17.30 Большая опера-2017
19.00 Эрмитаж
19.45 Всероссийский открытый телевизионный конкурс юных талантов Синяя Птица
21.50, 2.05 Искатели
22.35 Линия жизни
23.45 2 Верник 2
0.35 Звезды мировой сцены в гала-концерте на Марсовом поле в Париже

ДОМАШНИЙ

6.30, 5.30 Джейми: обед за 30 минут (16+)
7.30, 18.00, 23.40, 5.20 6 кадров (16+)
7.40 По делам несовершеннолетних (16+)
9.40 Т/с «ПОДЗЕМНЫЙ ПЕРЕХОД» (16+)
19.00 Т/с «ДЫШИ СО МНОЙ. СЧАСТЬЕ ВЗАЙМЫ» (16+)
20.50 Т/с «САМАРА» (16+)
22.40 Д/с «Москвички» (16+)
0.30 Х/ф «НЕВЕСТА НА ЗАКАЗ» (16+)
2.30 Х/ф «ВОПРЕКИ ЗДРАВОМУ СМЫСЛУ» (16+)
4.20 Д/ф «Жанна» (16+)

ТНТ

7.00, 7.30, 8.00, 8.30, 6.00, 6.30 ТНТ. Best (16+)
9.00 Дом-2. Lite (16+)
11.00 Дом-2. Остров любви (16+)
12.00, 12.30, 13.00, 13.30, 14.00 Т/с «САШАТАНЯ» (16+)
14.30, 15.00, 16.00, 17.00, 18.00, 19.00, 19.30 Однажды в России (16+)
20.00, 4.00, 5.00 Comedy Woman (16+)
21.00 Комеди Клаб (16+)
22.00 Открытый микрофон (16+)
23.00 Дом-2. Город любви (16+)
0.00 Дом-2. После заката (16+)
1.00 Такое кино! (16+)
1.35 Импровизация (16+)
2.35, 3.35 Stand up (16+)

СТС

6.00 М/с «Смешарики» (0+)
6.40 М/с «Новаторы» (6+)
7.00, 7.40 М/с «Команда Турбо» (0+)
7.25 М/с «Три кота» (0+)
8.05 М/с «Семейка Крудс. Начало» (6+)
9.00, 19.00 Уральские пельмени (16+)
9.30, 19.30 Шоу Уральских пельменей (16+)
10.45 Х/ф «КОРПОРАТИВ» (16+)
12.30 Т/с «ДВА ОТЦА И ДВА СЫНА» (16+)
13.30 Т/с «ВОСЬМИДЕСЯТЫЕ» (16+)
15.00 Т/с «ОТЕЛЬ «ЭЛЕОН» (16+)
17.00 Т/с «ПСИХОЛОГИНИ» (16+)
21.00 Х/ф «ШТУРМ БЕЛОГО ДОМА» (16+)
23.30 Х/ф «ОЧЕНЬ ПЛОХАЯ УЧИЛКА» (18+)

1.20 Х/ф «ТРУДНОСТИ ПЕРЕВОДА» (16+)
3.15 Х/ф «ЧЕТЫРЕ ВОЗРАСТА ЛЮБВИ» (16+)
5.15 Т/с «ОСТОРОЖНО, ДЕТИ!» (16+)
5.45 Музыка на СТС (16+)

ТВ-3

6.00, 5.45 М/ф «Мультфильмы» (0+)
9.30, 10.00, 17.35 Д/с «Слепая» (12+)
10.30, 11.00, 16.00, 16.30, 17.00 Д/с «Гадалка» (12+)
11.30, 12.30 Не ври мне! (12+)
13.30, 14.00, 14.30 Д/с «Охотники за привидениями. Битва за Москву» (16+)
15.00 Мистические истории (16+)
18.00 Дневник экстрасенса с Фатимой Хадуевой (16+)
19.00 Человек-невидимка (12+)
20.00 Х/ф «САНКТУМ» (16+)
22.00 Х/ф «ПИРАМИДА» (16+)
23.45 Х/ф «ВУЛКАН» (12+)
1.45, 2.45, 3.45, 4.45 Д/с «Тайные знаки» (12+)

ЗВЕЗДА

6.10 Х/ф «НЕПОБЕДИМЫЙ» (6+)
8.00, 9.15, 10.05, 10.20, 13.15, 14.05 Т/с «РАЗВЕДЧИЦЫ» (16+)
9.00, 13.00, 18.00, 23.00 Новости дня
10.00, 14.00 Военные новости
15.00 Д/ф «Кремлевцы. 100 лет без поражений» (12+)
16.05, 17.00 Х/ф «ПОХИЩЕНИЕ «САВОЙИ» (6+)
18.40 Х/ф «БЕРЕГИТЕ ЖЕНЩИН»
21.20, 23.15 Х/ф «ЕВДОКИЯ»
23.50 100 лет Кремлевскому училищу. Праздничный концерт
0.50 Т/с «ОХОТА НА ВЕРВОЛЬФА» (16+)
4.55 Х/ф «ГОРЯЧАЯ ТОЧКА» (12+)

ПЯТЫЙ КАНАЛ

5.00, 9.00, 13.00 Известия
5.10 М/ф «Сердце храбреца» (0+)
5.25, 6.20, 8.00, 8.05 Т/с «СОЛДАТЫ-11» (16+)
7.00, 7.45 Информационный выпуск (12+)
7.10, 7.55 Прогноз погоды (6+)
7.15 Регион (12+)
9.25, 10.20, 11.10, 12.05 Т/с «СОЛДАТЫ-12» (16+)
13.25, 13.55, 14.30, 15.00, 15.35 Т/с «ДЕТЕКТИВЫ» (16+)
16.05, 16.55, 17.40, 18.30, 19.15, 20.00, 20.55, 21.45, 22.30, 23.20 Т/с «СЛЕД» (16+)
0.05, 1.00, 1.55, 2.45, 3.40, 4.35 Д/с «Страх в твоем доме» (16+)

РЕН ТВ

5.00 Территория заблуждений с Игорем Прокопенко (16+)
6.00, 9.00, 10.00 Документальный проект (16+)
7.00 С бодрым утром! (16+)
8.30, 12.30, 16.30, 19.30 Новости (16+)
12.00, 16.00, 19.00 Информационная программа 112 (16+)
13.00 Загадки человечества с Олегом Шишкиным (16+)
14.00 Засекреченные списки (16+)
17.00, 20.00, 21.00 Документальный спецпроект (16+)
23.00 Х/ф «ВТОРЖЕНИЕ» (16+)
0.50 Х/ф «ТУМСТОУН: ЛЕГЕНДА ДИКОГО ЗАПАДА» (16+)
3.00 Х/ф «КОКТЕЙЛЬ» (16+)

МАТЧ ТВ

6.30 Великие моменты в спорте (12+)
7.00, 7.25, 8.55, 11.10, 13.25, 14.55, 17.45, 22.50 Новости
7.05 Бешеная Сушка. Дневник (12+)
7.30, 11.15, 15.05, 18.30, 22.00, 23.00 Все на Матч!
9.00 Биатлон. Кубок мира. Спринт. Женщины. Трансляция из Франции (0+)
10.40 Биатлон с Дмитрием Губерниевым (12+)
11.55 Д/ф «Путь бойца. А. Поветкин» (16+)
12.25 Профессиональный бокс. Лучшие бои Александра Поветкина (16+)
13.30 Бобслей и скелетон. Кубок мира. Мужчины. Скелетон. Прямая трансляция из Австрии
14.35 Специальный репортаж (12+)
16.05 Биатлон. Кубок мира. Спринт. Мужчины. Прямая трансляция из Франции
17.50 Все на футбол! (12+)
18.20 А. Поветкин. Лучшее (16+)
19.00 Профессиональный бокс. А. Поветкин - К. Хаммер. Бой за титул чемпиона WBO International в супертяжёлом весе. М. Курбанов - А. Ватанабе. Прямая трансляция из Екатеринбурга
22.20 Сильное шоу (16+)
23.35 Баскетбол. ЦСКА (Россия) - Маккаби (Израиль). Евролига. Мужчины (0+)
1.35 Футбол. Сент-Этьен - Монако. Чемпионат Франции (0+)
3.35 Д/ф «Хулиган» (16+)
5.00 Смешанные единоборства. Bellator. М. МакДональд - П. Лигьер. Прямая трансляция из Великобритании

САНКТ-ПЕТЕРБУРГ

6.00, 7.00, 9.00, 11.00, 13.00, 15.00, 18.00 Новости
6.05, 7.10 Д/ф «Багамские острова: Таинственные пещеры и затонувшие корабли» (0+)
7.05, 18.20 Бизнес-Петербург
7.25 М/ф «Снегурочка» (0+)
7.35 Вектор успеха (12+)
7.45, 23.00 Культурная эволюция (16+)
8.00, 9.05 Хорошее Утро
10.05 Т/с «МЕЖДУ ДВУХ ОГНЕЙ» (16+)
12.05 Д/с «Загадки космоса» (12+)
13.15, 15.15 Новости спорта
13.20 Промышленный клуб (12+)
13.45, 15.20 Х/ф «ЗОЛОТОЙ ТЕЛЕНОК» (12+)
17.15 Полезная консультация
18.25 Морские вести (0+)
18.35 Х/ф «ИМПЕРАТОРСКИЕ КОНЮШНИ ПЕТЕРГОФА» (6+)
19.10 Д/ф «Документальные фильмы» (12+)
20.10 Х/ф «ЁЛКА» (16+)
21.45 Малые родины большого Петербурга (6+)
22.00 Пульс города (6+)
23.20, 5.25 Окно в кино (16+)
23.50 Х/ф «КРАСОТКИ» (16+)
1.45 Х/ф «МУЖЧИНА В МОЕЙ ГОЛОВЕ» (16+)
3.50 Х/ф «МЫМРА» (16+)

ОТР ОБЩЕСТВЕННОЕ ТЕЛЕВИДЕНИЕ РОССИИ

5.05, 10.05, 21.05 За дело! (12+)
6.00, 12.05, 15.20, 22.00 Большая страна. Открытие (12+)
6.45, 12.45, 14.45 Активная среда (12+)
7.00 Д/ф «Россия, далее везде» (12+)
7.30, 14.05 Календарь (12+)
8.10 Д/с «Гербы России» (12+)
8.25, 13.15 Вспомнить всё (12+)
9.05, 16.05, 22.40 Т/с «ХРАНИМЫЕ СУДЬБОЙ» (12+)
10.00, 11.00, 12.00, 13.00, 14.00, 15.00 Новости
11.05 Д/с «Человечество. История всех нас» (12+)
17.00, 1.45 ОТРажение (12+)
23.35 Культурный обмен с Сергеем Николаевичем (12+)
0.20 Х/ф «ПУТЕШЕСТВИЕ МСЬЕ ПЕРРИШОНА» (12+)

СУББОТА, 16 декабря

ПЕРВЫЙ КАНАЛ

6.00 Новости
6.10 Х/ф «ДЕТИ ПОНЕДЕЛЬНИКА» (12+)
8.00 Играй, гармонь любимая!
8.45 М/с «Смешарики. Новые приключения»
9.00 Умницы и умники (12+)
9.45 Слово пастыря
10.00, 12.00 Новости с субтитрами
10.15 Д/ф Премьера. «Римма Маркова. Слабости сильной женщины» (12+)
11.20 Премьера. Летучий отряд
12.15 Идеальный ремонт
13.20 На 10 лет моложе (16+)
14.10 Премьера. Время кино
16.50 Кубок Первого канала по хоккею-2017. Сборная России - сборная Канады. Прямой эфир. В перерывах - Вечерние новости с субтитрами
19.15, 21.20 Сегодня вечером (16+)
21.00 Время
23.00 Прожекторперисхилтон (16+)
23.35 Короли фанеры (16+)
0.20 Познер (16+)
1.25 Х/ф «ВСЕ БЕЗ УМА ОТ МЭРИ» (16+)
3.35 Х/ф «ОСАДА» (16+)

РОССИЯ 1

4.40 Т/с «СРОЧНО В НОМЕР!-2» (12+)
6.35 Мульт-утро
7.10 Живые истории
8.00, 11.00, 11.20 Вести
8.20 Петроград 17-го. Последнее Рождество по старому стилю
8.50 Гражданское общество
9.20 Сто к одному
10.10 Пятеро на одного
11.40 Аншлаг и Компания (16+)
14.00 Х/ф «ЧЕРЕЗ БЕДЫ И ПЕЧАЛИ» (12+)
18.00 Привет, Андрей! (12+)
20.00 Вести в субботу
21.00 Х/ф «ПОЗДНЕЕ РАСКАЯНИЕ» (12+)
0.55 Х/ф «НАПРАСНАЯ ЖЕРТВА» (12+)
2.50 Т/с «СЛЕДСТВИЕ ВЕДУТ ЗНАТОКИ»

ТВ ЦЕНТР

5.35 Марш-бросок (12+)
6.05 АБВГДейка
6.30 Д/ф «Александр Панкратов-Чёрный. Мужчина без комплексов» (12+)
7.25 Православная энциклопедия (6+)
7.55 Х/ф «ВАРВАРА-КРАСА, ДЛИННАЯ КОСА»
9.15 Х/ф «ТРИ В ОДНОМ» (12+)
11.30, 14.30, 23.40 События
11.45 Х/ф «ВНИМАНИЕ! ВСЕМ ПОСТАМ...»
13.25, 14.45 Х/ф «НАРУШЕНИЕ ПРАВИЛ» (12+)
17.20 Х/ф «АЛМАЗЫ ЦИРЦЕИ» (12+)
21.00 Постскриптум с Алексеем Пушковым
22.10 Право знать! (16+)
23.55 Право голоса (16+)
3.05 Революция правых. Спецрепортаж (16+)
3.35 Д/ф «Политтехнолог Ванга» (16+)
4.25 Д/с «Дикие деньги» (16+)
5.25 Д/ф «Список Фурцевой: чёрная метка» (12+)

НТВ

5.05 ЧП. Расследование (16+)
5.40 Звезды сошлись (16+)
7.25 Смотр (0+)
8.00, 10.00, 16.00 Сегодня
8.20 Их нравы (0+)
8.55 Новый дом (0+)
9.30 Готовим с Алексеем Зиминым (0+)
10.20 Главная дорога (16+)
11.00 Еда живая и мёртвая (12+)
12.00 Квартирный вопрос (0+)
13.05 НашПотребНадзор (16+)
14.10 Поедем, поедим! (0+)
15.05 Своя игра (0+)
16.20 Однажды... (16+)
17.00 Секрет на миллион (16+)
19.00 Центральное телевидение с Вадимом Такменевым
20.00 Жди меня (12+)
21.00 Ты супер! Танцы (6+)
23.40 Международная пилорама с Тиграном Кеосаяном (18+)
0.40 Квартирник НТВ у Маргулиса (16+)
1.50 Т/с «ХОЖДЕНИЕ ПО МУКАМ» (0+)
3.20 Т/с «БРАЧНЫЙ КОНТРАКТ» (16+)

РОССИЯ К

6.30 Библейский сюжет
7.05 Х/ф «ПЁТР ПЕРВЫЙ»
8.45 М/ф «Мультфильмы»
9.10 Обыкновенный концерт с Эдуардом Эфировым
9.40, 0.05 Х/ф «ПУТЕШЕСТВИЕ МСЬЕ ПЕРРИШОНА»
10.55 Власть факта
11.35, 1.25 Д/с «Яд. Достижение эволюции»
12.30 Эрмитаж
12.55 Д/ф «Страсти по Щедрину»
13.50 Кармен-сюита
14.35 Х/ф «ЭЙ, НА ЛИНКОРЕ!» «СТЮАРДЕССА»
16.00 История искусства
16.55 Игра в бисер с Игорем Волгиным
17.35 Искатели
18.25 Д/ф «Амедео Модильяни и Жанна Эбютерн»
19.15 Большая опера-2017
21.00 Агора
22.00 Юбилей Родиона Щедрина. Трансляция из Концертного зала им. П.И. Чайковского
2.20 М/ф «Мультфильмы для взрослых»

ДОМАШНИЙ

6.30, 5.30 Джейми: обед за 30 минут (16+)
7.30 Х/ф «ПРЕДСКАЗАНИЕ» (16+)
9.20 Х/ф «ПОДРУГА ОСОБОГО НАЗНАЧЕНИЯ» (16+)
13.30 Х/ф «ЛУЧШЕЕ ЛЕТО НАШЕЙ ЖИЗНИ» (16+)
17.45 Лёгкие рецепты (16+)
18.00, 0.00, 4.25 6 кадров (16+)
19.00 Х/ф «ДРУГАЯ СЕМЬЯ» (16+)
23.00 Д/с «Москвички» (16+)
0.30 Х/ф «БЕСЦЕННАЯ ЛЮБОВЬ» (16+)

ТНТ

7.00, 7.30, 8.30, 6.00, 6.30 ТНТ. Best (16+)
8.00, 3.25 ТНТ Music (16+)
9.00 Агенты 003 (16+)
9.30 Дом-2. Lite (16+)
10.30 Дом-2. Остров любви (16+)
11.30 Школа ремонта (12+)
12.30, 20.00 Битва экстрасенсов (16+)
14.00, 14.30, 15.00, 15.30, 16.05 Т/с «ОЛЬГА» (16+)
16.40 Х/ф «ГРАНЬ БУДУЩЕГО» (12+)
19.00, 19.30 Экстрасенсы ведут расследование (16+)
21.30 Танцы (16+)
23.30 Дом-2. Город любви (16+)
0.30 Дом-2. После заката (16+)
1.30 Импровизация (16+)
2.25 Stand up (16+)
4.00, 5.00 Comedy Woman (16+)

СТС

6.00 М/с «Новаторы» (6+)
6.15 М/с «Команда Турбо» (0+)
6.40 М/с «Алиса знает, что делать!» (6+)
7.10 М/с «Смешарики» (0+)
7.25 М/с «Семейка Крудс. Начало» (6+)
7.50 М/с «Три кота» (0+)
8.05 М/с «Приключения Кота в сапогах» (6+)
9.00, 16.00 Шоу Уральских пельменей (16+)
9.30 Премьера! ПроСТО кухня (12+)
10.30 Премьера! Успеть за 24 часа (16+)
11.30 Премьера! Вокруг света во время декрета (12+)
12.30 Т/с «ПСИХОЛОГИНИ» (16+)
14.30 М/ф «Лови волну!» (16+)
16.45 Х/ф «ШТУРМ БЕЛОГО ДОМА» (16+)

19.20 М/ф «Мадагаскар-3» (0+)
21.00 Х/ф ПРЕМЬЕРА! «ТРОЯ» (16+)
0.10 Х/ф «13-Й РАЙОН» (12+)
1.45 Х/ф «ОЧЕНЬ ПЛОХАЯ УЧИЛКА» (18+)
3.30 Х/ф «ТРУДНОСТИ ПЕРЕВОДА» (16+)
5.25 Т/с «ОСТОРОЖНО, ДЕТИ!» (16+)

ТВ-3

6.00 М/ф «Мультфильмы» (0+)
9.30 Школа доктора Комаровского (12+)
10.00, 10.45, 11.30, 12.30 Т/с «ОСТАТЬСЯ В ЖИВЫХ» (16+)
13.15 Х/ф «ВУЛКАН» (12+)
15.15 Х/ф «ПИРАМИДА» (16+)
17.00 Х/ф «САНКТУМ» (16+)
19.00 Х/ф «БИТВА ТИТАНОВ» (16+)
21.00 Х/ф «300 СПАРТАНЦЕВ» (16+)
23.15 Х/ф «ОПЕРАЦИЯ «АРГО» (16+)
1.30 Х/ф «ЛУЧШИЕ ИЗ ЛУЧШИХ: БЕЗ ПРЕДУПРЕЖДЕНИЯ» (16+)
3.15, 4.15, 5.00 Д/с «Тайные знаки» (12+)

ЗВЕЗДА

6.20 Х/ф «СОБАЧЬЕ СЕРДЦЕ» (6+)
9.00, 13.00, 18.00, 23.00 Новости дня
9.15 Легенды музыки (6+)
9.40 Последний день (12+)
10.30 Не факт! (6+)
11.00 Д/с «Загадки века с Сергеем Медведевым» (12+)
11.50 Улика из прошлого (16+)
12.35 Д/с «Теория заговора» (12+)
13.15 Легенды спорта (6+)
13.45, 18.25 Т/с «КАМЕНСКАЯ» (16+)
18.10 Задело!
23.20 Десять фотографий (6+)
0.05 Х/ф «ТЫ - МНЕ, Я - ТЕБЕ» (6+)
1.45 Х/ф «СЫЩИК» (6+)
4.25 Х/ф «УЧЕНИК ЛЕКАРЯ» (12+)

ПЯТЫЙ КАНАЛ

5.30, 8.00 М/ф «Мультфильмы» (0+)
7.00 Информационный выпуск. Новости культуры (12+)
7.10, 7.55 Прогноз погоды (6+)
7.15 Дом культуры (12+)
7.40 Атмосфера (12+)
9.00 Известия
9.15, 10.10, 11.00, 11.55, 12.40, 13.30, 14.25, 15.10, 16.05, 16.50, 17.40, 18.30, 19.10, 20.00, 20.55, 21.35, 22.25, 23.05 Т/с «СЛЕД» (16+)
0.00 Известия. Главное
0.55 Х/ф «СЕКС-МИССИЯ, ИЛИ НОВЫЕ АМАЗОНКИ» (16+)
3.10 Х/ф «ВА-БАНК» (16+)
5.10 Х/ф «ВА-БАНК-2» (16+)

РЕН ТВ

5.00, 17.00 Территория заблуждений с Игорем Прокопенко (16+)
8.10 Х/ф «ФЛАББЕР» (6+)
9.55 Минтранс (16+)
10.40 Самая полезная программа (16+)
11.40 Ремонт по-честному (16+)
12.30, 16.35 Военная тайна с Игорем Прокопенко (16+)
16.30 Новости (16+)
19.00 Засекреченные списки (16+)
21.00 Х/ф «ПЕРЛ-ХАРБОР» (16+)
0.20 Т/с «МЕЧ» (16+)

МАТЧ ТВ

6.30 Смешанные единоборства. Bellator. М. МакДональд - П. Лигьер. Прямая трансляция из Великобритании
7.00, 23.00 Все на Матч! (12+)
7.30 Смешанные единоборства. Fight Nights. А. Матмуратов - Л. Макашвили. Трансляция из Омска (16+)
9.10 Д/с «Вся правда про...» (12+)
9.30 Все на футбол! (12+)
10.00, 12.50, 19.20, 22.25 Новости
10.10 Бешеная Сушка (12+)
10.40 Биатлон. Кубок мира. Спринт. Мужчины. Трансляция из Франции (0+)
12.20 Автоинспекция (12+)
12.55 Хоккей. Южная Корея - Швеция. Евротур. Кубок Первого канала. Прямая трансляция из Москвы
15.25 Биатлон. Кубок мира. Гонка преследования. Женщины. Трансляция из Франции (0+)
16.10 Биатлон с Дмитрием Губерниевым (12+)
16.40 Биатлон. Кубок мира. Гонка преследования. Мужчины. Прямая трансляция из Франции
17.25 Баскетбол. Локомотив-Кубань (Краснодар) - Зенит (Санкт-Петербург). Единая лига ВТБ (0+)
19.25 Команда на прокачку (12+)
20.25 Футбол. Манчестер Сити - Тоттенхэм. Чемпионат Англии. Прямая трансляция
22.30 Д/с «Утомлённые славой» (12+)
0.00 Лыжный спорт. Кубок мира. Мужчины. 15 км. Трансляция из Италии (0+)
1.40 Лыжный спорт. Кубок мира. Женщины. 10 км. Трансляция из Италии (0+)
3.15 Бобслей и скелетон. Кубок мира. Трансляция из Австрии (0+)
4.00 Смешанные единоборства. UFC. Прямая трансляция из Канады

САНКТ-ПЕТЕРБУРГ

6.00 Слово (16+)
6.15 Х/ф «ОН ПРИЕХАЛ В ДЕНЬ ПОМИНОВЕНЬЯ» (12+)
8.25 Х/ф «СЮЖЕТ ДЛЯ НЕБОЛЬШОГО РАССКАЗА» (12+)
10.00 Пульс города (6+)
11.00, 15.00, 18.00 Новости
11.10, 21.00 Time out (6+)
11.25 Культурная эволюция (16+)
11.40 Малые родины большого Петербурга (6+)
11.55 Окно в кино (16+)
12.25 Х/ф «ЁЛКА» (16+)
14.00, 15.10 Х/ф «ИМЕНИНЫ» (16+)
16.00 Х/ф «МЫМРА» (16+)
17.45, 18.15 Х/ф «ЗДРАВСТВУЙТЕ, Я ВАША ТЕТЯ!» (16+)
20.00 Итоги недели
21.20 Театральная гостиная с Рудольфом Фурмановым (16+)
23.35 Т/с «ПАРТИЗАНЫ» (16+)

ОТР ОБЩЕСТВЕННОЕ ТЕЛЕВИДЕНИЕ РОССИИ

5.05 Вспомнить всё (12+)
5.45, 13.55 Д/ф «История моей бабушки» (12+)
6.10, 13.05, 21.40 Спасибо за любовь. Концерт с участием Л. Лещенко, И. Кобзона, А. Малинина, И. Понаровской и др (12+)
7.05 Культурный обмен с Сергеем Николаевичем (12+)
8.00 Служу Отчизне (12+)
8.25 Знак равенства (12+)
8.40 Занимательная наука. Светлая голова (12+)
9.00 Х/ф «НАД НАМИ ЮЖНЫЙ КРЕСТ» (12+)
10.30, 4.35 Дом Э (12+)
11.00 Большая наука (12+)
11.50 Новости Совета Федерации (12+)
12.05 За дело! (12+)
13.00, 15.00, 19.00 Новости
14.25, 15.05 Т/с «ХРАНИМЫЕ СУДЬБОЙ» (12+)
19.20 Моя история (12+)
20.00 Х/ф «А ПОУТРУ ОНИ ПРОСНУЛИСЬ...» (12+)
22.35 Киноправда?! (12+)
0.50 Х/ф «ПРОЩАНИЕ В ИЮНЕ» (12+)
3.05 Д/ф «Продовольственная безопасность. Правда о пальме» (12+)
3.30 Д/ф «Мужской выбор» (12+)

ВОСКРЕСЕНЬЕ, 17 декабря

ПЕРВЫЙ КАНАЛ

6.00 Новости
6.10 Х/ф «РУССКОЕ ПОЛЕ»
7.45 М/с «Смешарики. Пинкод»
8.00 Часовой (12+)
8.35 Здоровье (16+)
9.40 Непутевые заметки с Дм. Крыловым (12+)
10.00, 12.00 Новости с субтитрами
10.15 Честное слово с Юрием Николаевым
11.10 Смак (12+)
12.15 Премьера. Дорогая переДача
12.40 Д/ф «Теория заговора» (16+)
13.40 Д/ф Премьера. «Дело декабристов» (12+)
15.40 Премьера. Он и она
17.30 Премьера. Русский ниндзя
19.30 Премьера. Лучше всех!
21.00 Воскресное Время
22.30 Что? Где? Когда? Зимняя серия игр
23.40 Кубок Первого канала по хоккею-2017. Сборная России - сборная Финляндии. Трансляция из Москвы
1.30 Х/ф «ЛИНКОЛЬН» (12+)
4.15 Контрольная закупка

РОССИЯ 1

4.50 Т/с «СРОЧНО В НОМЕР!-2» (12+)
6.45 Сам себе режиссёр
7.35 Смехопанорама Евгения Петросяна
8.05 Утренняя почта
8.45 Вести-Санкт-Петербург. События недели
9.25 Сто к одному
10.10 Когда все дома с Тимуром Кизяковым
11.00 Вести
11.20 Кастинг Всероссийского открытого телевизионного конкурса юных талантов Синяя птица
11.50 Смеяться разрешается
13.35 Х/ф «КУДА УХОДЯТ ДОЖДИ» (12+)
17.30 Всероссийский открытый телевизионный конкурс юных талантов Синяя птица
20.00 Вести недели
22.00 Воскресный вечер с Владимиром Соловьёвым (12+)
0.30 Д/ф «Американский отдел. Капкан на ЦРУ» (12+)
2.25 Т/с «СЛЕДСТВИЕ ВЕДУТ ЗНАТОКИ»

ТВ ЦЕНТР

6.10 Х/ф «ЗЕМЛЯ САННИКОВА»
8.05 Х/ф «ЯГУАР» (12+)
10.00 Д/ф «Игорь Скляр. Под страхом славы» (12+)
10.55 Барышня и кулинар (12+)
11.30 События
11.45 Петровка, 38 (16+)
11.55 Х/ф «ДОБРОЕ УТРО» (12+)
13.45 Смех с доставкой на дом (12+)
14.30 Московская неделя
15.00, 15.35, 16.05 10 самых... (16+)
16.40 Д/ф «Вторая семья: жизнь на разрыв» (12+)
17.30 Х/ф «МАШКИН ДОМ» (12+)
20.30 Х/ф «МУСОРЩИК» (12+)
22.20 Х/ф «КАЗАК» (16+)
0.15 Х/ф «ВНИМАНИЕ! ВСЕМ ПОСТАМ...» (16+)
1.50 Х/ф «ВЗРОСЛАЯ ДОЧЬ, ИЛИ ТЕСТ НА...» (16+)
3.40 Х/ф «ЭМИГРАНТ» (12+)

НТВ

5.10 Х/ф «МЫ ИЗ ДЖАЗА» (16+)
7.00 Центральное телевидение (16+)
8.00, 10.00, 16.00 Сегодня
8.20 Их нравы (0+)
8.40 Устами младенца (0+)
9.25 Едим дома (0+)
10.20 Первая передача (16+)
11.05 Чудо техники (12+)
12.00 Дачный ответ (0+)
13.00 Д/ф «Муслим Магомаев. Возвращение» (16+)
14.00 У нас выигрывают! (12+)
15.05 Своя игра (0+)
16.20 Следствие вели... (16+)
18.00 Новые русские сенсации (16+)
19.00 Итоги недели с Ирадой Зейналовой
20.10 Ты не поверишь! (16+)
21.10 Звезды сошлись (16+)
23.00 Д/ф «Путь нефти: Мифы и реальность» (12+)
0.00 Х/ф «СЫН ЗА ОТЦА...» (16+)
1.40 Т/с «ХОЖДЕНИЕ ПО МУКАМ» (0+)
3.15 Т/с «БРАЧНЫЙ КОНТРАКТ» (16+)

РОССИЯ К

6.30 Д/с «Святыни христианского мира»
7.05 Х/ф «ПЁТР ПЕРВЫЙ»
8.45 М/ф «Мультфильмы»
9.40 Обыкновенный концерт с Эдуардом Эфировым
10.10 Мы - грамотеи!
10.50 Х/ф «ДРУГ МОЙ, КОЛЬКА!»
12.15 Что делать?
13.00 Звезды мировой сцены в гала-концерте на Марсовом поле в Париже
14.30 Билет в Большой
15.15, 1.40 По следам тайны
16.00 Гений
16.35 Д/с «Пешком...»
17.05 Д/с «Куклы»
17.50 Х/ф «ТЫ ЕСТЬ...»
19.30 Новости культуры с Владиславом Флярковским
20.10 Романтика романса
21.00 Белая студия
21.45 Х/ф «О ЛОШАДЯХ И ЛЮДЯХ» (18+)
23.15 Джаз пяти континентов. Фестиваль джаза в Коктебеле
0.55 Д/ф «Амедео Модильяни и Жанна Эбютерн»
2.25 М/ф «Мультфильмы для взрослых»

ДОМАШНИЙ

6.30, 5.30 Джейми: обед за 30 минут (16+)
7.30, 18.00, 23.45, 5.00 6 кадров (16+)
8.05 Х/ф «НЕВЕСТА НА ЗАКАЗ» (16+)
10.05 Х/ф «САКВОЯЖ СО СВЕТЛЫМ БУДУЩИМ» (16+)
14.00 Х/ф «ДРУГАЯ СЕМЬЯ» (16+)
19.00 Х/ф «Я НЕ СМОГУ ТЕБЯ ЗАБЫТЬ» (16+)
22.45 Д/с «Москвички» (16+)
0.30 Х/ф «ПРЕДСКАЗАНИЕ» (16+)
2.25 Х/ф «МАЛЕНЬКАЯ ВЕРА» (16+)

ТНТ

7.00, 7.30, 8.00, 8.30, 6.00, 6.30 ТНТ. Best (16+)
9.00 Дом-2. Lite (16+)
10.00 Дом-2. Остров любви (16+)
11.00 Перезагрузка (16+)
12.00, 12.30, 13.00, 13.30, 13.55 Т/с «САШАТАНЯ» (16+)
14.25 Х/ф «ГРАНЬ БУДУЩЕГО» (12+)
16.30 Х/ф «ПРОМЕТЕЙ» (16+)
19.00, 19.30, 20.00 Комеди Клаб (16+)
21.00 Однажды в России (16+)
22.00, 2.00 Stand up (16+)
23.00 Дом-2. Город любви (16+)
0.00 Дом-2. После заката (16+)
1.00 Импровизация (16+)
3.00 ТНТ Music (16+)
3.30, 4.30, 5.30 Comedy Woman (16+)

СТС

6.00 М/с «Алиса знает, что делать!» (6+)
6.30 М/с «Смешарики» (0+)
6.55, 8.05 М/с «Приключения Кота в сапогах» (6+)
7.50 М/с «Три кота» (0+)
9.00 Шоу Уральских пельменей (16+)
10.30 Премьера! Детский КВН (6+)
11.30 Т/с «ОТЕЛЬ «ЭЛЕОН» (16+)
13.30 Х/ф «ПРИВИДЕНИЕ» (16+)
16.00 М/ф «Мультфильмы» (6+)
17.30 М/ф «Мадагаскар-3» (0+)
19.10 Х/ф «ЛЫСЫЙ НЯНЬКА. СПЕЦЗАДАНИЕ» (0+)

21.00 Премьера! Успех (16+)
22.55 Х/ф ПРЕМЬЕРА! «СРЕДЬ БЕЛА ДНЯ» (16+)
0.40 Х/ф «ТРОЯ» (16+)
3.45 Х/ф «АРТУР И МИНИПУТЫ» (0+)
5.40 Музыка на СТС (16+)

ТВ-3

6.00, 8.30 М/ф «Мультфильмы» (0+)
8.00 Школа доктора Комаровского (12+)
10.30, 11.30, 12.15, 13.00, 14.00 Т/с «ГРИММ» (16+)
14.45 Х/ф «БИТВА ТИТАНОВ» (16+)
16.45 Х/ф «300 СПАРТАНЦЕВ» (16+)
19.00 Х/ф «ХРАБРОЕ СЕРДЦЕ» (16+)
22.30 Х/ф «ПЛОТЬ И КРОВЬ» (16+)
1.00 Х/ф «ОПЕРАЦИЯ «АРГО» (16+)
3.15, 4.15, 5.15 Д/с «Тайные знаки» (12+)

ЗВЕЗДА

5.50 Х/ф «ТАЙНАЯ ПРОГУЛКА» (12+)
7.30 Х/ф «ДАЧНАЯ ПОЕЗДКА СЕРЖАНТА ЦЫБУЛИ»
9.00 Новости недели с Юрием Подкопаевым
9.25 Служу России
9.55 Военная приемка (6+)
10.45 Политический детектив (12+)
11.10 Код доступа (12+)
12.00 Специальный репортаж (12+)
12.25 Д/с «Теория заговора» (12+)
13.15 Д/ф «Перехватчики МиГ-25 и МиГ-31. Лучшие в своём деле» (12+)
14.00 Т/с «ТРАССА» (16+)
18.00 Новости. Главное
18.45 Д/с «Легенды советского сыска» (16+)
22.00 Прогнозы (12+)
22.45 Фетисов (12+)
23.35 Х/ф «ВАСЕК ТРУБАЧЕВ И ЕГО ТОВАРИЩИ»
1.15 Х/ф «ОТРЯД ТРУБАЧЕВА СРАЖАЕТСЯ»
3.10 Х/ф «НИКТО, КРОМЕ НАС...» (16+)
5.20 Д/с «Освобождение» (12+)

ПЯТЫЙ КАНАЛ

6.55 М/ф «Коротышка - зеленые штанишки» (0+)
7.00 Эхо недели (12+)
7.30, 7.55 Прогноз погоды (6+)
7.35 Регион (12+)
8.00 М/ф «Путешествие муравья» (0+)
8.05 М/ф «Маша и Медведь» (0+)
8.35 День ангела (0+)
9.00 Известия. Главное
10.00 Истории из будущего с Михаилом Ковальчуком (0+)
10.50 Х/ф «МУЖИКИ!..» (12+)
12.45, 13.45, 14.45, 15.50, 16.50, 17.50, 18.50, 19.50, 20.50, 21.50, 22.50, 23.55, 0.55, 1.55 Т/с «ДУРНАЯ КРОВЬ» (16+)
2.55, 3.45, 4.00 Т/с «СОЛДАТЫ-12» (16+)

РЕН ТВ

5.00 Т/с «МЕЧ» (16+)
23.00 Добров в эфире (16+)
0.00 Фильм-концерт группы 25/17. Ева едет в Вавилон (16+)
2.00 Военная тайна с Игорем Прокопенко (16+)
4.00 Профилактика с 4.00 до 13.20

МАТЧ ТВ

6.30 Футбол. Чемпионат мира среди клубов. Финал. Трансляция из ОАЭ (0+)
8.30 Дзюдо. Турнир серии Мастерс. Трансляция из Санкт-Петербурга (16+)
9.00 Бешеная Сушка (12+)
9.30 Биатлон. Кубок мира. Гонка преследования. Женщины. Трансляция из Франции (0+)
10.15, 11.05, 16.25, 20.20 Новости
10.20 Биатлон. Кубок мира. Гонка преследования. Мужчины. Трансляция из Франции (0+)
11.10 Смешанные единоборства. Fight Nights. В. Минаков - Т. Джонсон. Трансляция из Москвы (16+)
12.55 Хоккей. Швеция - Чехия. Евротур. Кубок Первого канала. Прямая трансляция из Москвы
15.25 Биатлон. Кубок мира. Масс-старт. Женщины. Трансляция из Франции (0+)
16.30 Хоккей. Россия - Финляндия. Евротур. Кубок Первого канала. Прямая трансляция из Москвы
19.25 Биатлон. Кубок мира. Масс-старт. Мужчины. Трансляция из Франции (0+)
20.30, 0.40 Все на Матч!
21.15 Лыжный спорт. Кубок мира. Женщины. Гонка преследования. 10 км. Трансляция из Италии (0+)
21.55 Лыжный спорт. Кубок мира. Мужчины. Гонка преследования. 15 км. Трансляция из Италии (0+)
22.40 Футбол. Аталанта - Лацио. Чемпионат Италии. Прямая трансляция
1.10 Бобслей и скелетон. Кубок мира. Трансляция из Австрии (0+)
2.30 Футбол. Борнмут - Ливерпуль. Чемпионат Англии (0+)
4.30 Футбол. Болонья - Ювентус. Чемпионат Италии (0+)

САНКТ-ПЕТЕРБУРГ

6.30 М/ф «Таежная сказка» (0+)
7.25 Слово (16+)
7.40 Д/с «Твои весёлые друзья зверята» (6+)
8.45 М/с «Пушлындрики» (0+)
9.15 Телезнайки (6+)
9.30 Папа, мама, я - спортивная семья (0+)
10.30 Во всеоружии (6+)
10.45 Итоги недели
11.45 Пора на теннис (6+)
12.15 Театральная гостиная с Рудольфом Фурмановым (16+)
14.30, 15.10, 18.15 Т/с «В МЕНЬШИНСТВЕ» (12+)
15.00, 18.00 Новости
19.40 Х/ф «ИЩУ НЕВЕСТУ БЕЗ ПРИДАНОГО» (16+)
21.40 Т/с «МИСТЕР ХУТЕН И ЛЕДИ» (16+)
4.40 Д/с «Путешествие по бездорожью» (16+)
5.35 М/ф «Василек» (0+)

ОТР ОБЩЕСТВЕННОЕ ТЕЛЕВИДЕНИЕ РОССИИ

5.00, 11.15 Д/с «Рукотворные чудеса света» (12+)
5.25, 17.15 Х/ф «ПУТЕШЕСТВИЕ МСЬЕ ПЕРРИШОНА» (12+)
6.40, 14.30 Гамбургский счёт (12+)
7.05, 0.00 Большая наука (12+)
8.00 От прав к возможностям (12+)
8.30 Фигура речи (12+)
8.55 Х/ф «А ПОУТРУ ОНИ ПРОСНУЛИСЬ...» (12+)
10.35, 1.45 Д/ф «Заведи меня, Сусанин» (12+)
11.35, 18.30 Вспомнить всё (12+)
12.05 Д/ф «Продовольственная безопасность. Правда о пальме» (12+)
12.30 Служу Отчизне (12+)
13.00, 15.00 Новости
13.05 Х/ф «НАД НАМИ ЮЖНЫЙ КРЕСТ» (12+)
15.05, 2.25 Киноправда?! (12+)
19.00, 22.35 ОТРажение недели
19.40 Культурный обмен с Сергеем Николаевичем (12+)
20.25 Х/ф «ПРОЩАНИЕ В ИЮНЕ» (12+)
23.15 Д/ф «Вода России: Источник жизни» (12+)
0.50 Календарь (12+)
1.30 Активная среда (12+)
4.35 Д/ф «История моей бабушки» (12+)

Как получить услуги Пенсионного фонда России

В целях повышения качества обслуживания населения и оптимизации процесса приема граждан, а также сокращения времени ожидания в очереди в клиентских службах, в каждом районном управлении продолжает действовать услуга предварительной записи на прием.

Каждый желающий может заранее записаться на прием в территориальный орган ПФР, выбрав дату и время посещения любым удобным для себя способом: обратившись лично, по телефону, на официальном сайте Пенсионного фонда РФ или через мобильное приложение ПФР.

Государственные услуги Пенсионного фонда можно получить и в электронном виде через «Личный кабинет гражданина», который размещен на официальном сайте ПФР (es.pfrf.ru), доступ к нему имеют все пользователи, прошедшие регистрацию в Единой системе идентификации и аутентификации (ЕСИА).

Услуги можно получить и через Единый портал государственных и муниципальных услуг (gosuslugi.ru), а также через 4000 отделений МФЦ (многофункциональные центры предоставления государственных и муниципальных услуг) и 2500 управлений и клиентских служб ПФР.

Какие услуги можно получить

- Назначить пенсию и социальные выплаты.
- Узнать свои пенсионные баллы и стаж.
- Контролировать страховые взносы работодателей на пенсию.
- Выбрать или изменить способ доставки пенсии.
- Оформить сертификат материнского капитала.
- Распорядиться материнским капиталом.
- Оформить СНИЛС.
- Получить справочные документы.
- Подать обращение.
- Узнать, в каком фонде находятся пенсионные накопления.
- Перевести пенсионные накопления в другой фонд или управляющую компанию.
- Многое другое.

Также вы всегда можете обратиться за информацией:

— по телефонному консультанту — 8-800-302-2-302;

— по онлайн-консультанту — pfrf.ru/knopki/online_kons.

Внимание!

В апреле 2017 года ПФР выпустил мобильное приложение, благодаря которому вы можете в любое удобное время воспользоваться ключевыми функциями «Личного кабинета гражданина», представленного на официальном сайте Пенсионного фонда, а это значит, что вы всегда будете в курсе состояния своего индивидуального лицевого счета, перечисленных работодателем страховых взносов, накопленных пенсионных баллов, назначенной пенсии или социальной выплаты, а также размере материнского капитала и истории своих обращений в Пенсионный фонд.

Скачать мобильное приложение ПФР можно в магазинах приложений «App Store» или «Play Маркет». Для входа в приложение необходимо ввести четырехзначный пин-код и пройти авторизацию с помощью подтвержденной учетной записи на портале госуслуг.

Если вы еще не зарегистрированы на портале госуслуг, то это можно сделать в Управлении ПФР, МФЦ или в другом авторизованном центре обслуживания, предоставляющем услугу по регистрации и подтверждению учетной записи в Единой системе идентификации и аутентификации.

Воспользоваться некоторыми услугами, доступными через приложение, можно и без регистрации на портале госуслуг. Так, с использованием службы геолокации приложение найдет ближайшую клиентскую службу Пенсионного фонда или МФЦ и предоставит возможность записаться на прием. Помимо этого через приложение можно заказать необходимые справки и документы, а также направить обращение в ПФР.

По возникающим вопросам вы можете обращаться по адресу:
192007, Санкт-Петербург,
ул. Расстанная, д. 20, лит. К.
Режим работы:
пн.—чт. — с 9.30 до 17.30,
обед с 13.00 до 14.00;
цпт. — с 9.30 до 16.00.
Тел. 490-07-77

Как уберечься от мошенников

Управление Росреестра по Санкт-Петербургу напоминает, что существуют несложные правила, которые могут защитить недвижимость и уберечь добропорядочных граждан от мошеннических действий.

1. Каждый владелец недвижимого имущества вправе подать заявление в орган регистрации прав о том, что сделки с принадлежащим ему имуществом могут производиться только при его личном участии. При подаче такого заявления в Единый государственный реестр недвижимости (ЕГРН) вносится соответствующая запись. Наличие такой записи в ЕГРН является основанием для возврата без рассмотрения заявления, представленного другим лицом на государственную регистрацию прав на эту недвижимость.

Заявление о невозможности регистрации перехода, прекращения, ограничения права и обременения объекта недвижимости без личного участия его собственника можно подать в электронном виде в личном кабинете Росреестра (сервис расположен на главной странице сайта ведомства). Обратиться с таким заявлением также можно лично в МФЦ.

2. Покупателю недвижимого имущества целесообразно до совершения сделки получить выписку об объекте недвижимости из ЕГРН.

3. При планировании покупки стоит проверить историю объекта недвижимости и документов в следующих случаях:

• Квартиру продают по доверенности. Необходимо удостовериться, что собственник на самом деле хочет продать квартиру. Действительность доверенности можно проверить через специальный сервис на сайте Федеральной нотариальной палаты.

• Покупателю предоставили не оригиналы документов, а их дубликаты или копии. В этом случае документы могут оказаться поддельными и настоящие владельцы могут не подозревать, что их собственность продается. Целесообразно связаться с владельцем лично и удостовериться, что именно он собственник недвижимости.

• Покупателя торопят с подписанием документов или квартира продается необоснованно ниже обычной рыночной цены.

• Квартира сменила несколько владельцев в течение короткого срока.

О запрете выхода на лёд

Напоминает, что с 17 ноября 2017 года вступил в силу запрет выхода на лёд водоемов, расположенных в черте Санкт-Петербурга. Постановлением городского правительства запрет продлится до 15 января 2018 года.

Нарушители данного постановления согласно закону Санкт-Петербурга от 31.05.2010 №273-70 «Об административных правонарушениях в Санкт-Петербурге» (ст. 43-6) будут привлекаться к административной ответственности. Выход и выезд на лёд транспортных средств в период действия запрета грозит гражданам наложением административного штрафа от 1000 до 2500 руб.

К сожалению, ежегодно тонкий лёд становится причиной гибели людей. Как правило, среди погибших чаще всего оказываются дети и рыбаки. Избежать происшествий можно, если соблюдать правила безопасности.

1. Безопасным для человека считается лёд толщиной не менее 10 сантиметров в пресной воде и 15 см — в соленой.

2. В устьях рек и притоках прочность льда ослаблена. Лёд непрочен в местах быстрого течения, бьющих ключей и стоковых вод, а также в районах произрастания водной растительности, вблизи деревьев и камыша.

3. Если температура воздуха выше 0 градусов держится более трех дней, то прочность льда снижается на 25%.

4. Прочность льда можно определить визуально: лёд прозрачный голубого, зеленого оттенка — прочный, а прочность льда белого цвета в 2 раза меньше. Лёд, имеющий оттенки серого, матово-белого или желтого цвета, является наиболее ненадежным. Такой лёд обрушивается без предупреждающего потрескивания.

Запрещается: выходить на лёд в состоянии алкогольного опьянения, прыгать и бегать по льду, собираться большим количеством людей в одной точке, выходить на тонкий лёд, который образовался на реках с быстрым течением.

Что делать, если вы провалились под лёд

1. Не паниковать, не делать резких движений, стабилизировать дыхание, немедленно звать на помощь.

2. Широко раскинуть руки в стороны и постараться зацепиться за кромку льда, чтобы не погрузиться в воду с головой.

3. По возможности перебраться к тому краю полыньи, где течение не увлечет вас под лёд.

4. Попытаться осторожно, не обламывая кромку, без резких движений, наползая грудью, лечь на край льда, забросить на него одну, а затем и другую ногу. Если лёд выдержал, нужно медленно откатиться от кромки и ползти к берегу.

5. Передвигаться нужно в ту сторону, откуда пришли, ведь там лёд уже проверен на прочность.

Самый высокий велосипед родом из Петербурга

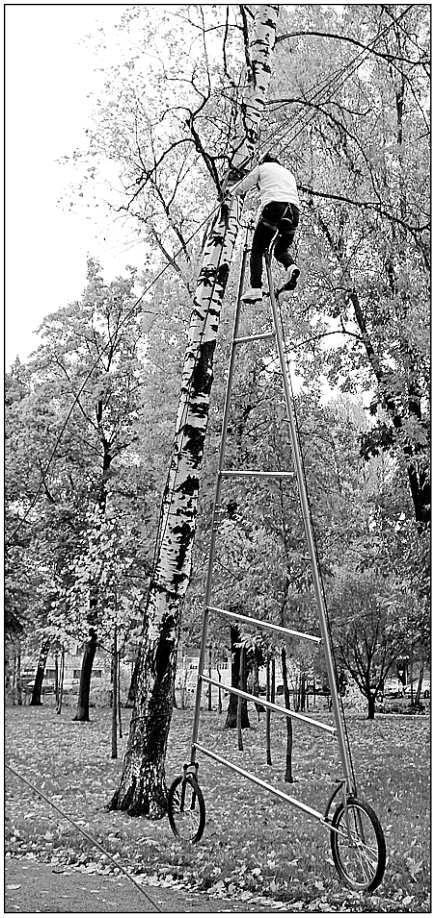

«Сзади толкайте! Поехали! Отпускайте!» — кричит Игорь Баронас с высоты огромного велосипеда, претендующего на звание самого высокого в мире. Для того, чтобы попасть в Книгу рекордов Гиннеса, требуется проехать на нем хотя бы сто метров. Но сегодня другая задача — тестовое испытание, во время которого нужно проверить функциональность и управляемость конструкции.

«О велосипедах, на которых устанавливают рекорды по высоте, я уже давно слышал, интересовался о них. Американец ездит без страховки на велосипеде высотой 4,5 метра, — рассказывает Игорь Баронас. — У кубинца Феликса Гуирола есть 5-метровый велосипед, он сделал и 7,5 метровый, но не смог на нем проехать — была какая-то техническая проблема. А рекорд принадлежит бельгийцу, у которого велосипед высотой 6,29 метра — и вот он со страховкой проехал требуемые 100 метров. В этом году и я решил сделать самый высокий велосипед в мире и попробовать, насколько возможно на нем ехать. Сейчас вот убедился, что ничего сложного тут нет».

Для испытания очередного уникального изобретения, Игорь Баронас выбрал Камский сад на Васильевском острове. Между деревьями натянули страховочный трос таким образом, чтобы он проходил вдоль отрезка грунтовой дорожки. Трасса получилась чуть меньше 40 метров — для первого раза вполне достаточно, а выезд без страховки был бы слишком опасен. Тем более, что погода ветреная и дождливая, хотя это не удивительно для Петербурга, да еще и в пятницу 13-го. Но Игорь специально выбрал для теста именно этот день.

«Эту дату я выбрал, чтобы отметить свой день рождения вот таким подарком, — поясняет он. — К тому же, 13 — мое любимое число. Изначально высота велосипеда до руля была 6 м 43 см — это тоже в сумме цифр дает 13. Правда, потом в процессе небольшой реконструкции он стал на 3 см ниже. И кстати, Камский сад находится на пересечении 13-й линии Васильевского острова и реки Смоленки».

На создание столь внушительной конструкции ушло около двух месяцев. Плюс время, потраченное на проектирование, продумывание узлов — это стало самым сложным этапом. Ведь, помимо всего прочего, велосипед нужно было сравнительно легко собирать и разбирать. И эта задача была успешно реализована — сборка перед тестовым испытанием заняла менее двух часов.

Велосипед сделан из нескольких стальных труб, длина каждой из которых менее трех метров, так что вся конструкция запросто поместится фактически в любой автомобиль.

«Я всё делал сам, токарных работ не потребовалось — только сварочные, — продолжает рассказ Игорь. — Рулевой шток я сначала сделал из стального прутка, но при длине 6 метров в нем возникает торсионный эффект — скручивание. Получалось, что когда поворачиваешь руль, то колесо поворачивается с замедлением. Тогда я решил установить 26-миллиметровую трубу. Некоторый торсионный эффект всё равно присутствует, но ехать можно. У меня использовано много стандартных элементов: руль от складного велосипеда, сиденье — от гоночного, 26-дюймовые колеса с усиленными ободами. При изготовлении цепи ушло 7,5 обычных велосипедных цепей. Что касается общего веса конструкции, то я не взвешивал, но думаю, точно не больше ста килограммов».

Прохождение тестовой дистанции заняло всего 30 секунд, и вот под радостные возгласы группы поддержки Игорь на «Красном бароне», как он назвал этот велосипед, уже прислоняется к дереву, у которого заканчивается страховочный трос.

— Ну как, страшно?

— Не страшно! Можно и выше в два раза. Всё отлично, велосипед сработал, как положено! На нем можно проехать хоть километр.

С помощью специально наваренных на заднюю трубу элементов и поперечных труб Игорь спускается вниз. «С возвращением на землю! С днем рождения!» — кричат обступившие его друзья.

Удачные испытания «Красного барона» натолкнули Игоря на мысль сделать в следующем году 7-метровый велосипед.

Елена КУРАКИНА
Фото автора

Дискуссия о кинопоэзии

14+

8 декабря в 19.00 ЦПКиО им. С.М. Кирова открывает дискуссионную площадку «Елагин PRO» и приглашает познакомиться с главным героем проекта «Кинопоэзия» — заслуженным артистом РФ, актером МХТ им. Чехова Анатолием Белым.

«Кинопоэзия» — просветительский и образовательный проект, который открыл для кинематографа новый жанр, родившийся на стыке двух видов искусств: поэзии и кино. В основе каждого фильма — поэтическое произведение Александра Пушкина, Владимира Маяковского, Марины Цветаевой, Сергея Есенина, Бориса Пастернака, Саши Черного, Даниила Хармса, Геннадия Шпаликова, Сергея Аксакова.

«Поэзия должна вернуться к людям, потому что люди затосковали по ней. А "Кинопоэзия" — это новый жанр в современном искусстве, жанр поэтического фильма. Сегодняшнее поколение молодых людей воспринимает мир визуально. Так работает механизм мозга, это подтверждают психологи. Для того, чтобы донести поэзию, звучащее слово до школьников, студентов, нужно находить какие-то современные формы и технологии, где текст соединится с картинкой, звучащее поэтическое слово — с видеоартом», — говорит о своем проекте его художественный руководитель Анатолий Белый.

Этот вечер — разговор со зрителем с помощью языка великих русских поэтов о чувствах и мыслях, о том, что тревожит, волнует и радует. В программе — стихотворения известных и любимых многими авторов: Осипа Мандельштама, Бориса Пастернака, Иосифа Бродского и Владимира Маяковского.

Место проведения — ЦПКиО им. С.М. Кирова: Елагин остров, 4 (Полуциркульный выставочный зал Конюшенного корпуса).

Театральный «Рождественский проект»

6+

9 декабря в 19.00 состоится открытие XXIV Международного фестиваля негосударственных театров и театральных проектов, который проходит под девизом «Рождественский парад: начинайте — мы вас поддержим».

Проект проводит петербургское отделение Союза театральных деятелей РФ при поддержке Комитета по культуре Санкт-Петербурга. Из почти 60 заявок, присланных в этом году, экспертный совет фестиваля отобрал двадцать спектаклей-участников.

Официальное открытие состоится 9 декабря — на сцене Дома актера будет представлен спектакль «Как дети» театральной компании «Новый театр» (Воронеж).

Театры, представляющие Санкт-Петербург, предложат вниманию зрителей спектакли, уже успевшие заявить о себе в прошедшем сезоне: «ФевральЯ» (постановка и оформление А. Образцова) — номинант высшей театральной премии Санкт-Петербурга «Золотой софит» за работу художника в негосударственном театре (театр «Особняк») и «Стеклянный зверинец» в постановке А. Янковского . Петербургский Малый кукольный театр со спектаклем «Дон Кихот. Клоунада по Сервантесу» примет участие в фестивале впервые. Маленьким зрителям фестиваля этот театр предложит кукольные постановки.

Конкурсная программа красочного фестиваля завершится 19 декабря музыкальным моноспектаклем Юлии Герцевой «Путь сердца» (Россия—Швейцария).

Жюри фестиваля возглавит актер БДТ им. Г.А. Товстоногова, заслуженный артист России Михаил Морозов, также в жюри вошли режиссер Александр Савчук, театральные критики Анна Константинова, Алексей Пасуев, Наталья Меричинская.

Спектакли будут проходить на разных площадках, в том числе в Доме актера, на малых сценах ТЮЗа им. А.А. Брянцева, Театра им. В. Ф. Комиссаржевской и других. Вход на все фестивальные спектакли — свободный.

Дом актера им. К.С. Станиславского: Невский пр., 86 (Большой зал). Запись на спектакли в группе фестиваля ВКонтакте: vk.com/parad_std2017.

Цирк в ритме джаза

6+

10 декабря в 12.00 в нашем городе будет дан старт Первому фестивалю «Цирк в ритме джаза». Зрителей ожидают яркие выступления цирковых артистов.

Со сцены прозвучат самые разнообразные композиции — от джазовых стандартов 20—50-х годов XX века в современной аранжировке до симбиоза джаза и электронной музыки в исполнении петербургских джаз-бэндов.

Для детей подготовлена специальная программа: увлекательные мастер-классы, фокусы, аквагрим и красочное представление. Также в программе: Оля Абдуллина — специальная джазовая программа от звезд «Лицедеев»; мастер-классы от студии «ОГО»; шоу-программа от J&M School; цирк новой волны театра-студии Contrast.

Место проведения — креативное пространство «Ткачи»: наб. Обводного канала, 60.

Судоку

		4		7		6	3	
7	2				8			4
	3		6					2
				5		1		6
		2	9					7
4			2					
1	7	9						
	6		5					
	4	5	7	2	1	8		

Шахматы

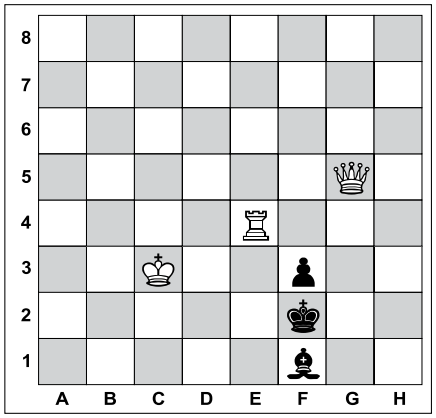

Задача №1. Белые начинают и дают мат в два хода

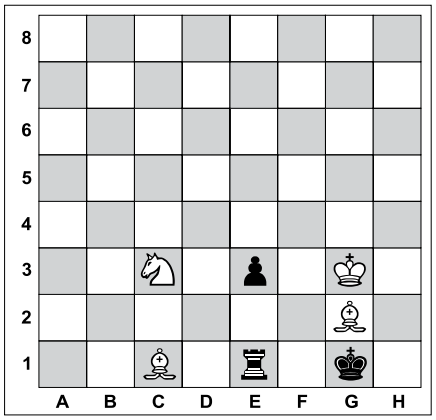

Задача №1. Белые начинают и дают мат в два хода

«Дождь» из смертельно опасных пауков

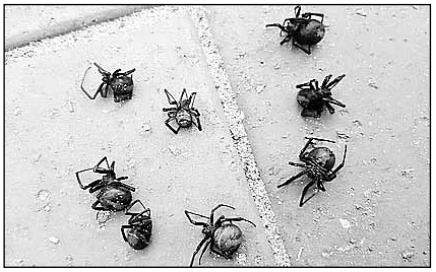

В Австралии начался сезон пауков. Пользовательница одного из развлекательных ресурсов выложила фотографию подоконника, на котором лежат восемь мертвых членистоногих.

Пауки погибли после сильных дождей. «Когда ты живешь в штате Виктория, то первый день лета приносит дождь и всех этих мертвых “австралийских вдов” на подоконник. Убедитесь, что ваши окна закрыты!» — подписала девушка снимок.

«Австралийские вдовы», которых девушка нашла на подоконнике, считаются самыми опасными австралийскими пауками. «Эти пауки укусят вас с наибольшей вероятностью, чем любые другие животные», — объяснил Daily Mail глава австралийского паучьего зоопарка Кэйн Христенсен. По его словам, «австралийских вдов» можно найти практически в любом доме в Австралии, где они пытаются скрыться от сырости. К тому же, стоит им обосноваться на новом месте, они начинают активно плодиться: одна паучиха может родить сотни паучат за раз.

Укус этих пауков очень болезненный и смертельно опасен для человека, однако от него существует доступное противоядие.

ЛЕНТА.РУ

Ответы

На головоломки, опубликованные в №54 от 30.11.2017

Сканворд

ПО ГОРИЗОНТАЛИ: Лямка. Рукав. Пикап. Отходы. Леонид. Швейк. Сомик. Ромб. Тире. Рупор. Букша. Гера. Утконос. Флёр. Скраб. Палатка. Ток. Витас. Леоне. Стычка. Раб. Ощип. Торонто. Идол. Пакт. Неф. Дак.

ПО ВЕРТИКАЛИ: Уэлси. Хомяк. Тритон. Шурпа. Поле. Диктат. Асс. Альпы. Кол. Троп. Шарко. Азы. Над. Чмок. Читка. Алет. Лоск. Отк. Шарпей. Скала. Округ. Кокон. Оператор. Измор. Бона. Вывод. Брак. Кеб.

Судоку

1	8	3	6	5	4	7	9	2
6	7	2	3	8	9	1	5	4
4	5	9	1	2	7	3	6	8
3	9	8	4	7	5	2	1	6
7	4	1	2	6	8	9	3	5
2	6	5	9	3	1	8	4	7
8	2	6	5	9	3	4	7	1
5	3	4	7	1	2	6	8	9
9	1	7	8	4	6	5	2	3

Шахматы

Задача №1.

Положение на диаграмме:
Белые: король f2, ферзь f6, слон h7
Черные: король g4, пешка: g5

Решение:
1. Фh8! — цугцванг **1.** ... Крh3/h4/h5 **2.** Cf5x **1.** ... Крf4 **2.** Фd4x

Задача №2.

Положение на диаграмме:
Белые: король f2, ферзь b2, слон h7
Черные: король g4, пешка g5

Решение:
1. Фh8! ... Крf4 **2.** Фd4x
1. ... Крh4/Крh3/Крh5/ **2.** Cf5x

Вестник МО «КУПЧИНО» 6+
Регистрационное свидетельство ПИ 2-4852 от 20.11.2000 выдано Территориальным управлением Министерства РФ по делам печати, телерадиовещания и средств массовых коммуникаций по Санкт-Петербургу и Ленинградской области.

Учредитель: Муниципальный Совет внутригородского муниципального образования Санкт-Петербурга муниципальный округ «Купчино».
Адрес редакции: 192212, Будапештская ул., д. 19, корп. 1
Тел. (812) 774-42-87, факс (812) 703-04-10.
Главный редактор Е.В. Фомина.
Издатель: ООО «ПрофИнвест», 198005, СПб, наб. Обводного канала, д. 135, лит. А, пом. 2Н.

Отпечатано в типографии ООО «Типографский комплекс "Девиз"», 195027, Санкт-Петербург, ул. Якорная, д. 10, корп. 2, лит. А, пом. 44.
Тираж 11 000 экз. Распространяется бесплатно.
Номер подписан в печать 05.12.2017.
Время подписания по графику — 21.00, фактическое время подписания — 21.00.
№56. Дата выхода — 07.12.2017. Заказ №ТД-7479

Гороскоп с 11 по 17 декабря

ОВЕН
Очень благоприятное время для обучения. Материал, который вы усвоите, надолго закрепится в памяти. Также имеет смысл немного попутешествовать — туристические поездки отнюдь не помешают для отдыха и получения новых знаний. Возможны осложнения в профессиональной и финансовой сферах деятельности, так что берегите свое здоровье.

ТЕЛЕЦ
Советуем не быть слишком настойчивыми и прямолинейными в отношениях с любимым человеком — не следует впадать в амбиции, перетягивать одеяло на себя и навязывать свое мнение. Рекомендуем начать более углубленное чтение книг на психологическую тематику. Это поможет вам лучше разобраться в себе и подскажет, как выстраивать отношения с близкими людьми.

БЛИЗНЕЦЫ
Если вы состоите в браке, то, скорее всего, у вас произойдет важный перелом в отношениях — если прежде вам мешали старые обиды и не удавалось установить гармоничный контакт, то теперь есть прекрасная возможность снова смотреть в будущее с оптимизмом. Пора понять, что прошлое следует оставить позади и двигаться вперед

РАК
Хорошая неделя для наведения порядка дома и на работе. Правда, чтобы успевать справляться со всеми делами, потребуется несколько поменять свой распорядок дня — в первую очередь, откажитесь от хаотичности и непродуктивного общения со знакомыми, которое отнимает уйму времени. Впоследствии вы почувствуете прилив бодрости и сил.

ЛЕВ
У вас намечается позитивный поворот в романтических отношениях. Просто поймите, что не стоит вспоминать прошлые обиды и зацикливаться на них. Гораздо лучше жить настоящим и мечтать о будущем, приближая это будущее конкретными делами изо дня в день. Будьте готовыми к тому, что в отношениях с начальством не всё будет складываться гладко.

ДЕВА
Постарайтесь на этой неделе лучше не торопиться проявлять очень активную инициативу в любых делах. Гораздо лучше сосредоточить внимание на проработке вопросов, касающихся выстраивания отношений с близкими родственниками и родителями. Именно здесь могут произойти самые важные положительные сдвиги. Главное — проявляйте терпение.

ВЕСЫ
На этой неделе лучше всего активнее идти на контакт с окружающими людьми — не замыкайтесь на себе и своих личных психологических трудностях. В одиночку вы можете только усугубить свое состояние. Чтобы лучше осознать, что же с вами сейчас происходит, следует осмотреться вокруг, пообщаться с другими людьми, возможно, спросить совета у друзей.

СКОРПИОН
Рекомендуем воздержаться от выяснений отношений с близкими людьми и партнерами по работе. Необходимо осознать, что дружеское общение и личная жизнь — это два разных мира, которые не всегда хорошо взаимодействуют друг с другом. Направьте активность на решение сугубо материальных проблем, и вам, скорее всего, удастся увеличить свои доходы.

СТРЕЛЕЦ
Возможно, вам придется столкнуться с трудностями в профессиональной деятельности. Работы будет слишком много, вы рискуете не уложиться в график. Одновременно нарастет и поток дел и обязательств, связанных с решением семейных и бытовых вопросов. Стоит ограничить нагрузку и двигаться вперед в умеренном темпе.

КОЗЕРОГ
Наступает благоприятный период для самосовершенствования и проработки внутренних психологических комплексов. Возможно, вам удастся приоткрыть завесу над некими ранее таинственными событиями, которые произошли совсем недавно. Между тем, в отношениях со «второй половинкой» может наступить разлад — не создавайте иллюзий и не придется в них разочаровываться.

ВОДОЛЕЙ
Если в семье накопились проблемы, то помните, что благоприятное время для их решения пока не наступило. Рекомендуем отдать предпочтение веселым дружеским посиделкам и поиску новых впечатлений. Не вступайте в споры с представителями старшего поколения, тем более по незначительным поводам — вскоре конфликты сами собой сойдут на нет.

РЫБЫ
Пора сосредоточиться на достижении главных целей и не отвлекаться на мелкие дела. Думайте о главном и делайте всё для того, чтобы приблизить свою мечту. Внешние обстоятельства примерно с середины недели поменяются к лучшему. Подходящее время для положительных сдвигов в карьере.

Яркие блюда на вашем столе

Капуста гурийская красная

Вариантов приготовления этого блюда очень много. И предлагаемый ниже — лишь один из них. Вы можете варьировать количество острого перца (или убрать его совсем), добавить какие-то любимые специи. Преимущество такой капусты в том, что, в отличие от классической квашеной, ее можно есть уже через несколько дней. А еще эта капуста получается такой яркой, что станет настоящим украшением для любого стола.

Вам понадобится

- Капуста белокачанная — 1 кг.
- Чеснок — 4—5 зубчиков
- Перец чили — 1/2 шт.
- Морковь — 1 шт.
- Свекла средняя — 2 шт.
- Уксус столовый 9% — полстакана.
- Гвоздика — 3—4 шт.
- Перец душистый горошком — 4—5 шт.
- Соль — 2 ст. ложки.
- Сахар — 100 г.
- Лавровый лист — 1 шт.
- Перец черный горошком — 4—5 шт.
- Вода — 1 л.

Приготовление

Очистите капусту от наружных листьев, нарежьте на четыре части. Теперь нужно вырезать кочерыжку. Нарежьте капусту на квадратики размером сантиметра по три. Морковь натрите на крупной терке. Свеклу очистите и нарежьте полукруглыми пластинами довольно тонко. Чеснок нужно нарезать пластинками. Перемешайте капусту с морковью.

Выкладывайте в банку — слой капусты и моркови сантиметра в четыре, затем несколько кружков свеклы, потом снова капуста. Укладывайте довольно плотно.

Теперь приготовьте маринад. Вскипятите воду, положите в нее соль, сахар, все специи, кусочек острого перца (можно взять сушеный), на небольшом огне кипятите минут 5. Снимите с плиты, добавьте уксус. Остается залить горячим маринадом и оставить на пару дней в теплом месте. Лучше поставить банку в глубокую миску. Через два дня можно будет убрать капусту в холодильник, а дней через 5 — дегустировать.

Рис с овощами

Вам понадобится

- Рис — 1 стакан.
- Кукуруза конс. — 200 г.
- Лук-порей (белая часть) — 2 шт. (можно заменить на обычный репчатый).
- Морковь — 1 шт.
- Перец болгарский, красный или оранжевый — 1 шт.
- Масло оливковое — для жарки.
- Соль и перец — по вкусу.
- Свежая петрушка — половина пучка (для подачи).

Приготовление

В кастрюлю с толстым дном налейте столовую ложку оливкового масла, положите рис и дайте ему немного прожариться на среднем огне. Затем залейте кипятком и готовьте почти до готовности.

Лук-порей нарежьте колечками, морковь — тонкими кружочками, которые потом разрежьте пополам. Перец освободите от семян и перепонок и нарежьте полосками длиной сантиметра по три.

В глубокую сковородку налейте немного масла. Положите болгарский перец, обжарьте на среднем огне. Выложите на бумажное полотенце. Теперь обжаривайте морковь — она должна немного размягчиться. К моркови добавьте лук, который должен обжариться до едва золотистого цвета. Верните в сковородку перец, добавьте кукурузу, почти готовый рис. Посолите и поперчите по вкусу, перемешайте. Накройте крышкой и оставьте минуты на 2 на медленном огне.

Готовое блюдо посыпьте мелко нарубленной петрушкой.

Овощи в кляре

Вам понадобится

- Картофель — 2 шт.
- Морковь (средняя) — 3 шт.
- Зелень (по вашему выбору) — 1 пучок.
- Мука пшеничная — 7 ст. л.
- Масло растительное — 3 ст. л.
- Соль — 0,5 чайной ложки.
- Сок лимона —1 столовая ложка.
- Перец черный молотый — 1 небольшая щепотка.
- Вода (теплая) — 200 мл.

Приготовление

Сначала нужно сделать кляр. Он должен постоять минут 10—15. Для этого в теплую воду добавьте растительное масло, соль, муку, всё тщательно перемешайте, накройте крышкой и оставьте в теплом месте.

На терке для корейской морковки натрите картофель и морковь. У вас должны получиться брусочки толщиной около 5 мм. Положите их в большой салатник, сбрызните соком лимона, чтобы картофель не темнел. Всю зелень мелко порубите, добавьте к картофелю и моркови. Теперь можно заливать овощи кляром, всё перемешать.

На сковородку добавьте немного растительного масла. Когда оно разогреется, выкладывайте смесь ложкой небольшими порциями. Эти оладьи должны быть достаточно тонкими. Жарим на среднем огне до золотистого цвета и выкладываем на бумажную салфетку, чтобы стек лишний жир.

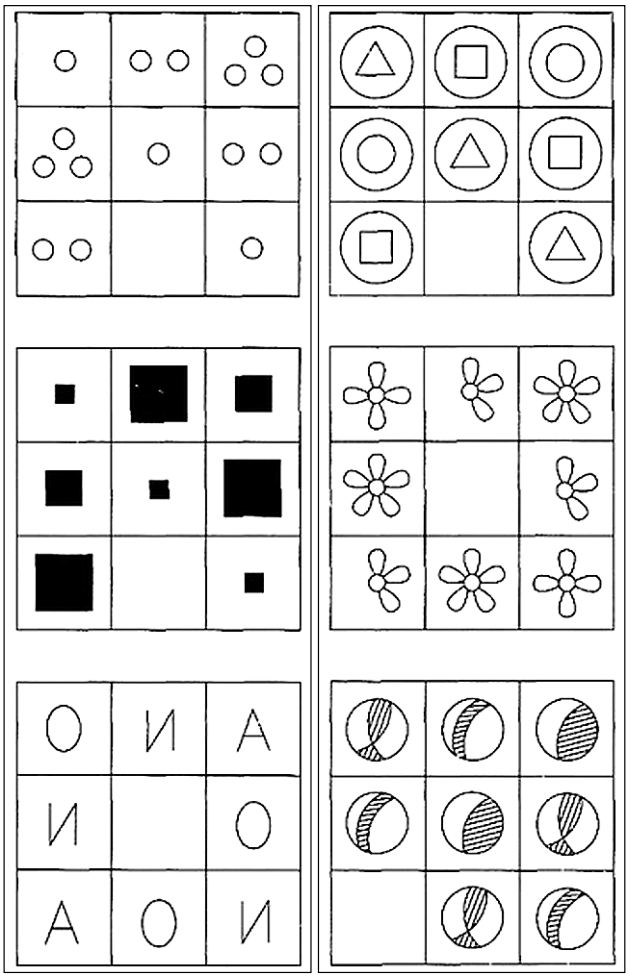

Найди закономерность и нарисуй в пустых клетках недостающие фигуры

Разгадай сканворд

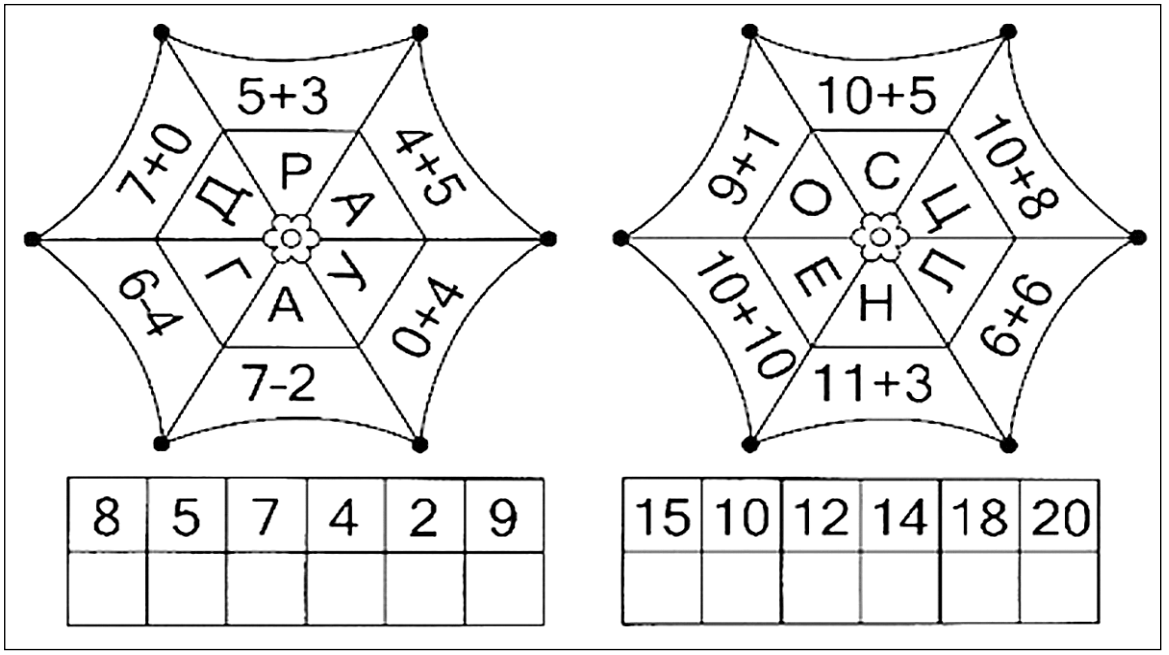

Реши примеры на волшебных зонтиках и разгадай написанные на них слова

Сестра мужа

Овощ семейства бобовых

Джордано ...

Совокупность волостей в старину

Мечет чёрную икру, чем и ценен

Продолжительное пьянство

Тяжёлый стержень в ступе

Закладка в книге

1

Автор романа "Айвенго"

Собрание горожан на Руси

Пахотное орудие

"Золотые ...", сказка Роу

Кровная связь между людьми

Крупный боевой корабль

Электрическая искра

Вид радиоволн (аббр.)

Право лишить депутата доверия

Рельс - "гонг" на сенокосе

Шапка Печкина или Кузьмича

Хоккейная лига в Канаде

Ноль на костяшке домино

И Горыныч, и дракон

"Вечный ...", Анатолий Иванов

"Остров доктора ..." (Уэллс)

Его жадность сгубила

Горная выработка

Ловкость, сноровка

Бутербродик на шпажке

Так много, что не счесть

Кинорежиссёр ... Аллен

Глубокий участок реки

Композитор ... Хачатурян

Выходи драться ... на ...!

Французское "закрепление"

Визит в полицию с повинной

"Интернат" благородных девиц

78 гадательных карт

Очень скудный урожай

Чубатый попугай

Приглашение на поединок

Английские либералы

Покушение на ферзя

Имя графа Монте-Кристо

Расположенный квартет

Жгучие глаза из романса

Лесок, шумящий листвой

Важнейшая из артерий

Толкотня в автобусе

Подзывание кошки

Крылатый друг Чипа и Дейла

Выбито из колоса цепами

Будильник для карася

Ощущение костра

2

Бог, который грекам в боях помог